

Aclaran Sobre el Mercado de Aves y Huevos

El director de la Inspección Veterinaria Municipal, doctor Héctor M. Peracca, ha elevado al secretario de Gobierno, Cultura y Asesoría Social, doctor Eugenio S. Benetti, un informe relacionado con una información periodística que a conocer por el doctor Danada y Benetti López. Al respecto, afirma el doctor Peracca que en rigor de verdad no se ha producido en ningún momento la ordenanza en ningún punto que cada día sobre las circunstancias actuales y por así decirlo, el mercado de aves y huevos del Mercado de Concentración de Aves, Huevos y Afines, doctor Aquilino Herardi, autorizó la tercera categoría basándose en el artículo 104 del Reglamento Alimentario Nacional.

NO HUBO TRANSGRESION
Más adelante, el doctor Peracca afirma que tampoco se ha violado la Ordenanza 84141 sobre la materia de dicho mercado, cargo que debe ser llenado por el dueño y que por el hecho de hallarse y que se eliminó por error del presupuesto de 1956 y que el reclamado oportunamente se ha reclamado tal situación. En lo que respecta al tercer punto citado por el doctor Benetti López relacionado al paso de personal de los controladores de la repartición veterinaria, el doctor Peracca destaca que en diversas oportunidades ha solicitado del mencionado personal a la Inspección de Mercados.

SINTESIS NOTICIOSA

RECESO. — En la Facultad de Ciencias Médicas, debido al receso administrativo que se prolongará hasta el 4 del mes próximo, las oficinas se reanudarán el 10 a 12, jueves, con el horario de 10 a 12.

REUNION. — Pasado mañana a las 10 en el decanato de la Facultad de Ciencias Matemáticas se reunirá la Comisión de Enseñanza. En cuanto a la Comisión Asesora se reúne normalmente los martes y viernes a las 8.

FIESTA INFANTIL. — El domingo se realizará una interesante fiesta infantil en la parroquia de Nuestra Señora de la Guardia. A las 10 habrá un desfile de niños y niñas con bailes, canciones, etc. Se exhibirá un notable pez viviente.

EXAMENES. — El 17 del corriente a las 8 en la Facultad de Ciencias Matemáticas se reunirá la mesa examinadora de "Puentes y Estructuras metálicas" y el 21 a las 8 de la Hidráulica (Ingeniería Civil).

AUDIENCIAS. — Diversas audiencias tendrán lugar en esta ciudad el titular de Agricultura y Ganadería de la Provincia, señor Jorge Alberto Marul, quien tendrá su despacho en los altos de la Jefatura, concediendo audiencias atendiendo diversos asuntos relacionados con el agro en el sur de la provincia.

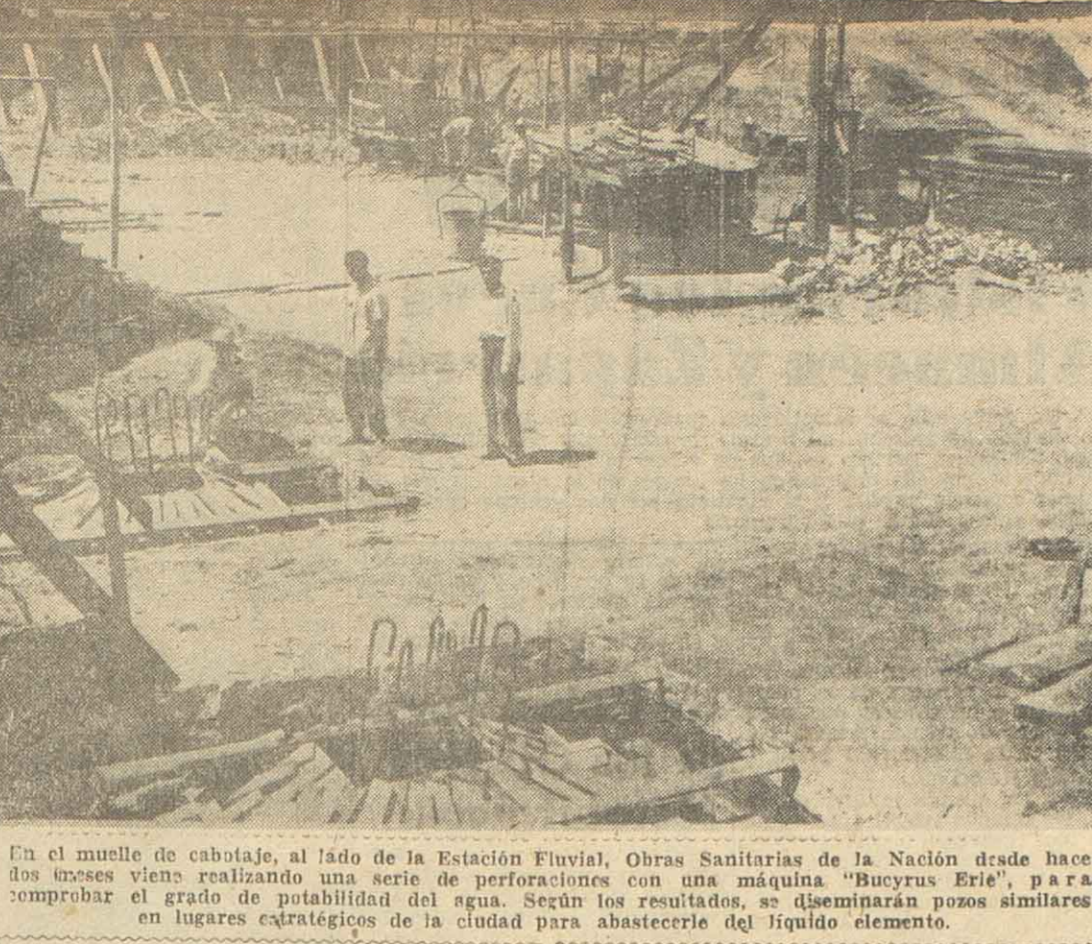

En el muelle de cabotaje, al lado de la Estación Fluvial, Obras Sanitarias de la Nación crade hace dos meses viene realizando una serie de perforaciones con una máquina "Bucyros Erie", para comprobar el grado de potabilidad del agua. Según los resultados, se diseñarán pozos similares en lugares estratégicos de la ciudad para abastecerle del líquido elemento.

Señala un Informe el Estado de los Cultivos en Santa Fe

SANTA FE, 9 (C). — El Ministerio de Agricultura y Ganadería de la Provincia, por intermedio de la Dirección General de Prensa y Difusión, dio a conocer el informe agropecuario correspondiente al mes de diciembre próximo pasado. Las condiciones climáticas adversas, soportadas por los cultivos durante el período registrado, obraron como causa limitante para el normal desarrollo de las plantas, afectando los rendimientos. En especial, los efectos fueron más pronunciados a partir del mes de octubre, con días nublados, noches frías y exceso de humedad, formando ambiente propicio para la proliferación de enfermedades criptogámicas.

En el transcurso de noviembre, las condiciones son distintas, con días templados, secos, con temperaturas en ascenso. Nuevamente durante la finalización del mismo y durante la primera quincena de diciembre, vuelven a producirse lluvias que actúan como factores contrarios en las zonas donde ellas fueran de mayor intensidad.

CULTIVOS INVIERNALES
Trigo. — Puede decirse que prácticamente la cosecha ha quedado concluida, no obstante el conjunto de factores adversos que han obrado en forma notable, los rendimientos promedio y peso hectolétrico son considerados buenos sin que pueda atribuirse una producción de abundancia.

En la zona norte, los rindes son variables, pero en general bajos, habiendo sido la lluvia factor adverso principal. En los departamentos de Vera y San Cristóbal, los rindes no llegan a 9 qq. por ha., no así los de general Obligado, con una media de 12 qq.

En la zona centro debido en especial a inconvenientes surgidos durante el período comprendido desde el empizaje a la madurez, los rindes en general escasos llegan a 13 qq. por ha. La calidad del grano...

La Provisión de Energía Eléctrica Será Materia de Especial Estudio

BUENOS AIRES, 9 (S). — En una reunión a la que fueron invitados los representantes de la prensa nacional y extranjera, ayer tarde, poco después de las 18, el ministro de Comercio e Industria, Ingeniero de la Prensa...



Profesores Diplomados Dieron a Publicidad una Declaración

La asamblea de profesores reunida en nuestra ciudad el lunes último para echar las bases de la Federación Nacional de Profesores Diplomados, aprobó una declaración relativa a los fines de la nueva entidad. El documento expresa lo siguiente: "La Federación Nacional de Profesores Diplomados, que agrupará a las distintas Federaciones del País, luchará para alcanzar los siguientes fines: 1) Elevación y progreso de la escuela argentina, encauzada en los tradicionales principios democráticos; 2) Defensa y jerarquización del título de profesor para el desempeño de todo cargo docente en la enseñanza media, normal y especial; 3) Establecimiento del estatuto docente; 4) Tal como aparece en el primitivo proyecto del Estatuto del Docente; 5) Autonomía del gobierno de la enseñanza secundaria mediante la creación por ley de un Consejo Nacional de Enseñanza Secundaria, similar al que rige las escuelas primarias; 6) Aplicación inmediata del régimen de concursos para la provisión de cátedras, cargos directivos y de inspección vacantes en la enseñanza media; 7) Inclusión de los profesores de las cátedras de Educación Democrática; 8) Estabilidad de las vacantes existentes para el reclutamiento de los centros, federaciones y listas de profesores diplomados en las Juntas de Calificación; 9) Igual número que los representantes del Ministerio; 10) Estabilidad del profesorado, e instrucción de sumario previo, con derecho de defensa; para los casos de cesantía y separación por causas graves; 11) Aplicación desde el 1º de enero del año en curso de las remuneraciones al personal docente diurno en su proyecto, original del Estatuto del Docente".

GRATIS

Haga Turismo a Mendoza

SEIS DIAS CON TODO INCLUIDO Y ADEMÁS GANESE UN LOTE DE TERRENO EN LA MÁS RICA Y PINTORESCA PROVINCIA.

LOTEO 25 DE MAYO

NOMBRE y APELLIDO

DOMICILIO

LOCALIDAD

PROVINCIA

LLENE Y ENVIE ESTE CUPON A

ESCAR Inmobiliaria

Br. OROÑO 421 ROSARIO

A. L. A. S. A.

Aerotransportes Litoral Argentino

SUSCRIPCION ACCIONES

Se comunica al público rosarino que está abierta la suscripción de acciones de esta empresa local, que comenzará sus servicios en breve, quedando desde ya invitadas las personas interesadas a inscribirse en las siguientes direcciones:

BOLSA DE COMERCIO DE ROSARIO
A. DAMINATO e HIJO S.R.L. - San Martín 918
RODOLFO DIANDA - Córdoba 1452, 9º piso
MARCELO RASSE - Corrientes 878, 3er. piso
EDUARDO DOMINGUEZ y Cia. - Córdoba 1417
RONCHETTI, RAZZETTI y Cia. S.A. Corrientes 356

BLACK FLAG

BANDERA NEGRA

Protección segura contra los insectos

Los insectos son peligrosos agentes portadores de los gérmenes de graves enfermedades. Asegure una completa protección para su hogar y para las suyas con Black Flag, insecticida líquido "Super Extra" que mata instantáneamente los insectos al vuelo, y también por contacto, porque su fórmula completa, le asegura además una acción persistente y prolongada.

BLACK FLAG

Insecticida Líquido Super Extra

SIMBOLO DE EXTERMINIO PARA TODOS LOS INSECTOS

A. L. A. S. A.

Aerotransportes Litoral Argentino

SUSCRIPCION ACCIONES

Se comunica al público rosarino que está abierta la suscripción de acciones de esta empresa local, que comenzará sus servicios en breve, quedando desde ya invitadas las personas interesadas a inscribirse en las siguientes direcciones:

BOLSA DE COMERCIO DE ROSARIO
A. DAMINATO e HIJO S.R.L. - San Martín 918
RODOLFO DIANDA - Córdoba 1452, 9º piso
MARCELO RASSE - Corrientes 878, 3er. piso
EDUARDO DOMINGUEZ y Cia. - Córdoba 1417
RONCHETTI, RAZZETTI y Cia. S.A. Corrientes 356

BLACK FLAG

BANDERA NEGRA

Protección segura contra los insectos

Los insectos son peligrosos agentes portadores de los gérmenes de graves enfermedades. Asegure una completa protección para su hogar y para las suyas con Black Flag, insecticida líquido "Super Extra" que mata instantáneamente los insectos al vuelo, y también por contacto, porque su fórmula completa, le asegura además una acción persistente y prolongada.

BLACK FLAG

Insecticida Líquido Super Extra

SIMBOLO DE EXTERMINIO PARA TODOS LOS INSECTOS

Las Peluquerías Cerrarán los Lunes todo el día desde el 14 del Corriente

La Asociación de Patronos Peluqueros informa, en un comunicado, que a partir del 14 del actual las peluquerías permanecerán cerradas los días lunes durante el mes de vacaciones. Por otra parte, se recordará al gremio que las peluquerías comprendidas en el primer turno cerrarán por vacaciones desde el 14 al 23 del corriente.

Los Obreros de la Comuna Expusieron sus Problemas

Una importante entrevista mantuvieron ayer a la tarde los integrantes de la comisión directiva de Sindicatos de Trabajadores Municipales con el comisionado municipal interino, Ingeniero Carlos Zaldívar, quien presentó sus saludos en su primer día de actuación al frente del Departamento Ejecutivo de la Comuna.

Posteriormente los delegados obreros plantearon al ingeniero Zaldívar una serie de problemas de suma importancia para la marcha de las actividades de diversas reparaciones municipales. En primer término, fue considerada la falta de medios mecánicos, e inicialmente transportes para atender los trabajos municipales en especial modo la recolección de basuras.

Fuera de los problemas técnicos, se solicitó que el ingeniero Zaldívar se plantee ante las autoridades provinciales la supresión de la medida que declara en comisión al personal, por el hecho de que desde hace más de un año afecta los intereses del personal y perjudica su estabilidad.

PROBLEMAS DE ESCUELAS
La aplicación del interal y su cumplimiento en lo que concierne al aspecto administrativo, a fin de el objeto de que se vuelva al régimen de concurso, lo que significaría una garantía en el más amplio sentido de la palabra, fue otro de los tópicos abordados durante la conversación, como así también la finalización inmediata de algunos expedientes en trámite y de carácter disciplinario y el aumento de los sueldos que el personal espera ver concretados en la brevedad, con el fin de equilibrar las finanzas de cada servidor de la comuna afectado por el elevado costo de la vida.

REQUIEREN EL ENVIO DE LAS FICHAS EN EL P.D.P.
Las autoridades del Partido Demócrata Progresista han renovado su recomendación a los miembros de los comités de la provincia, en el sentido de que deben enviar a la brevedad las fichas de los nuevos afiliados a la organización, a fin de poder ordenar la confección de los padrones partidarios que regirán para el próximo período.

camiones

Ford

vea los F-500

en n/ Salón Exposición

ANTONIO STABILE S.A.

CONCESIONARIOS FORD

3 de FEBRERO 1602 - ROSARIO

Para su Veraneo

Económica, Matita en rayón y algodón torada integralmente parte trasera.

5980

Magnífica Carpeta

Motivo espaldas con guardas en tonos lisos de tela Firmetex. Medida 100 x 150

2490

Bombachas Tricotete

Gran lote. En rayón y algodón.

1290

Modernas Remeras

En suave punto de algodón con bonitos motivos estampados.

2 a 5 años 980

Práctico PANTALON

En brn de superior calidad. Confección muy cuidada. Uta. Tallas de 44 a 50

3980

Para Todo Andar

POLLERAS para Señoras en algodón cuadrado, corte moderno.

44 a 54 años 2980

Table with 2 columns: Name and number. Includes names like Abejón, Bonifacio, Casariego, etc.

La 1a. Para Dorrego y en el Handicap es Bravo Joselillo. Más o menos tiene color el programa oficial...

Table with 9 columns and 9 rows for a crossword puzzle grid.

Personal. Del 21 de marzo al 20 de abril. Los planetas de la zodiacal...

Table with 2 columns: Name and number. Includes names like Kilianjaro, Principesco, etc.

Tatán, Lleva Ganado en Premios \$ 5.458.534; Actuarial en los EE. UU. El crack Tatán, que el domingo en Maroñas...

Table with 2 columns: Name and number. Includes names like Superfluo, Chiquito, etc.

Del 21 de mayo al 21 de junio. Del 21 de junio al 21 de julio. Del 21 de julio al 21 de agosto...

Table with 2 columns: Name and number. Includes names like Educado, Joselillo, etc.

PROGRAMA PARA EL SABADO Premio "Significa" - 1.000 Mts. Cintura 57 Siglova 57. Gaitcha 57 My Dream 57...

Table with 2 columns: Name and number. Includes names like 1 Carrera, 2 Carrera, etc.

Del 21 de agosto al 21 de septiembre. Del 21 de septiembre al 21 de octubre. Del 21 de octubre al 21 de noviembre...

Table with 2 columns: Name and number. Includes names like 1 Carrera, 2 Carrera, etc.

PROGRAMA PARA EL SABADO Premio "Esperanza" - 2.200 Mts. Telefoto 57 Espinosa 56. Buena Señal 56 Bouganville 56...

Table with 2 columns: Name and number. Includes names like 1 Carrera, 2 Carrera, etc.

Del 21 de noviembre al 21 de diciembre. Del 21 de diciembre al 21 de enero. Del 21 de enero al 21 de febrero...

Table with 2 columns: Name and number. Includes names like 1 Carrera, 2 Carrera, etc.

PROGRAMA PARA EL SABADO Premio "Salome" - 1.800 Mts. Crino 57 Aguas Claras 57. Quechuro 57 Exelsiva 57. Picoeada 57 Guayana 57...

Table with 2 columns: Name and number. Includes names like 1 Carrera, 2 Carrera, etc.

Del 21 de febrero al 21 de marzo. Del 21 de marzo al 21 de abril. Del 21 de abril al 21 de mayo...

Table with 2 columns: Name and number. Includes names like 1 Carrera, 2 Carrera, etc.

PROGRAMA PARA EL SABADO Premio "Smasher" - 2.200 Mts. Soborno 57 Perdurabo 53. Viterbo 57 Rover 53. Barabaz 57 Empeñado 53...

Table with 2 columns: Name and number. Includes names like 1 Carrera, 2 Carrera, etc.

Del 21 de mayo al 21 de junio. Del 21 de junio al 21 de julio. Del 21 de julio al 21 de agosto...

Table with 2 columns: Name and number. Includes names like 1 Carrera, 2 Carrera, etc.

PROGRAMA PARA EL SABADO Premio "Soberana" - 1.000 Mts. Católica 56 Orla 53. De Nieve 56 Corona 53. Cessida 56 Amansa 53...

Table with 2 columns: Name and number. Includes names like 1 Carrera, 2 Carrera, etc.

Del 21 de agosto al 21 de septiembre. Del 21 de septiembre al 21 de octubre. Del 21 de octubre al 21 de noviembre...

Table with 2 columns: Name and number. Includes names like 1 Carrera, 2 Carrera, etc.

PROGRAMA PARA EL SABADO Premio "Sobranza" - 1.000 Mts. Católica 56 Orla 53. De Nieve 56 Corona 53. Cessida 56 Amansa 53...

Table with 2 columns: Name and number. Includes names like 1 Carrera, 2 Carrera, etc.

Del 21 de noviembre al 21 de diciembre. Del 21 de diciembre al 21 de enero. Del 21 de enero al 21 de febrero...

Table with 2 columns: Name and number. Includes names like 1 Carrera, 2 Carrera, etc.

PROGRAMA PARA EL SABADO Premio "Sobranza" - 1.000 Mts. Católica 56 Orla 53. De Nieve 56 Corona 53. Cessida 56 Amansa 53...

Table with 2 columns: Name and number. Includes names like 1 Carrera, 2 Carrera, etc.

Del 21 de febrero al 21 de marzo. Del 21 de marzo al 21 de abril. Del 21 de abril al 21 de mayo...

Table with 2 columns: Name and number. Includes names like 1 Carrera, 2 Carrera, etc.

PROGRAMA PARA EL SABADO Premio "Sobranza" - 1.000 Mts. Católica 56 Orla 53. De Nieve 56 Corona 53. Cessida 56 Amansa 53...

Table with 2 columns: Name and number. Includes names like 1 Carrera, 2 Carrera, etc.

Del 21 de mayo al 21 de junio. Del 21 de junio al 21 de julio. Del 21 de julio al 21 de agosto...

