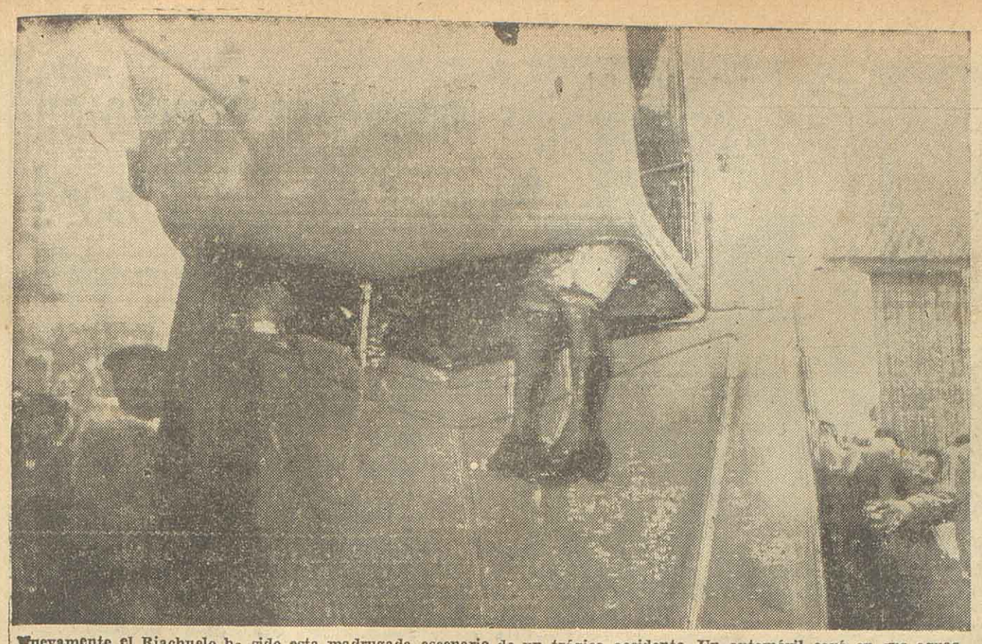

Nuevamente el Riachuelo ha sido esta madrugada escenario de un trágico accidente. Un automóvil cayó en sus aguas pereciendo todos sus ocupantes: un hombre y dos mujeres. El desesperado intento de una de las mujeres en su afán de librarse de la horrible muerte, ha quedado reflejado en la nota gráfica tomada esta mañana en el lugar del accidente y en la que se advierte una de las piernas de la infortunada víctima, fuera de la caja de la muerte, al ser sacado el automóvil de las aguas. (Speed-photo especial para ROSARIO).

VOLCO UN AUTO EN EL RIACHUELO: TRES MUERTOS

BUENOS AIRES, 26 (S). — La intensa niebla que obstaculizó la visibilidad durante la mañana de hoy, causó un grave accidente al precipitarse un automóvil particular al Riachuelo, pereciendo sus tres ocupantes. La ardua tarea de rescatar el vehículo de las aguas estuvo a cargo de dos dotaciones del Cuerpo de Bomberos de Barracas, y de buzos de la Prefectura Nacional Marítima, que conjuntamente con una grúa de esa entidad trabajaron durante varias horas.

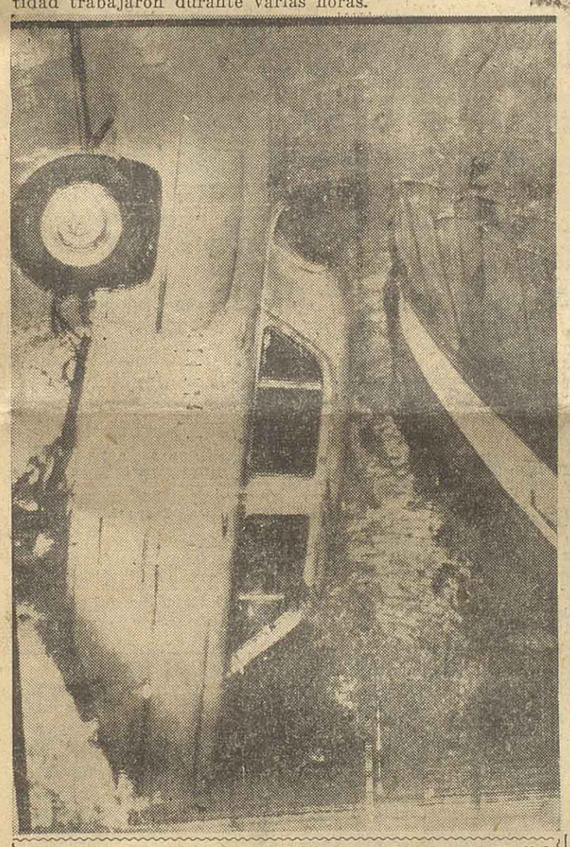

Otro instante de las tareas realizadas esta mañana en la Capital Federal para extraer de las aguas del Riachuelo el automóvil. El accidente recuerda el trágico suceso de 1930, cuando un tranvía de la línea 102 repleto de trabajadores cayó a las turbias aguas del estuario pereciendo todos sus ocupantes. En aquella ocasión, la niebla impidió al conductor ver que el puente estaba levantado.

♦ Tres muertos

En el interior del automóvil se encontraron los cadáveres de un hombre y dos mujeres, a cuya tarea de identificación está abocada la policía, pues en el coche no se encontraron los documentos de identidad de las víctimas.

♦ El lugar

El automóvil cayó al Riachuelo en la intersección de las calles Pedro de Mendoza y Patricios a las 7.45. Se presume que la proximidad del estuario no fue advertida por su conductor, Guillermo Cokburn Binning, domiciliado en Juez Estrada 2746, por lo que no pudo evitar el accidente.

♦ El rescate

Las tareas de rescate se iniciaron a las 9.15 con el concurso, como hemos informado anteriormente, de buzos que descendieron al lecho del río para enganchar al automóvil en una grua. Los trabajos se hicieron dificultosamente debido a la posición en que había quedado el vehículo y así fue que a las 11 se consiguió extraer del agua sólo la mitad del automóvil, quedando la parte del capot semisumergida.

En las aguas se encontraron flotando los documentos del que se presume fuera el conductor, no así los de sus acompañantes. El automóvil tiene chapa de esta capital Nº 316-372 y es un modelo "Dodge" color gris.

Intensa Niebla en el Puerto de la Capital

BUENOS AIRES, 26 (S). — Una intensa niebla perturbó la actividad general desde las primeras horas de esta madrugada hasta avanzada la mañana.

El movimiento de entrada y salida de barcos y aviones fue demorado hasta que el sol disipó la densa masa de humedad que cubrió el Gran Buenos Aires y, principalmente, el estuario del lata. El único barco que entró temprano fue el Ciudad d eMontevideo del servicio regular entre el Uruguay y nuestro país.

El tránsito urbano de vehículos se realizó con todas las precauciones que deben tomar los conductores en estos casos. Iguales medidas se tuvieron que observar en la circulación de trenes.

La U. N. Instará a la Paz en el Levante

NACIONES UNIDAS, 26 (INS). — El Consejo de Seguridad de las Naciones Unidas se reunirá el próximo martes para pronunciarse sobre el informe que Dag Hammarskjold, secretario general de la UN. entregó a ese organismo internacional sobre su misión en Medio Oriente.

♦ Proyecto inglés

El Consejo tratará, asimismo, un proyecto de resolución presentado por Gran Bretaña, pero redactado en común con Estados Unidos y Francia. Este proyecto es producto de largas negociaciones con los otros miembros del Consejo. La finalidad del mismo es apoyar las conclusiones del secretario general y hacen un llamado a las partes para que cumplan lo estipulado sobre las conversaciones afectuadas cuando el viaje de Hammarskjold al Levante, y concebido bajo su influencia, como así recomendaciones generales de su informe.

La resolución contendrá, sin duda, igualmente una disposición solicitando a las partes continuar colaborando con el secretario general, pero no prevé un nuevo viaje de este último al Medio Oriente.

El Lunes Llega el Embajador de los EE. UU.

BUENOS AIRES, 26 (S). — En medios allegados a la embajada de Estados Unidos se anunció que pasado mañana llegará a Buenos Aires el nuevo representante diplomático de ese país, señor William Beaulac. Probablemente el martes el señor Beaulac se entrevistará con nuestro canciller para presentarle sus saludos y exhibir una copia de las plenipotencias que en breve presentará al jefe del Estado.

POR BUENO SIGUE INVICTO EL POTRILLO PANAMA

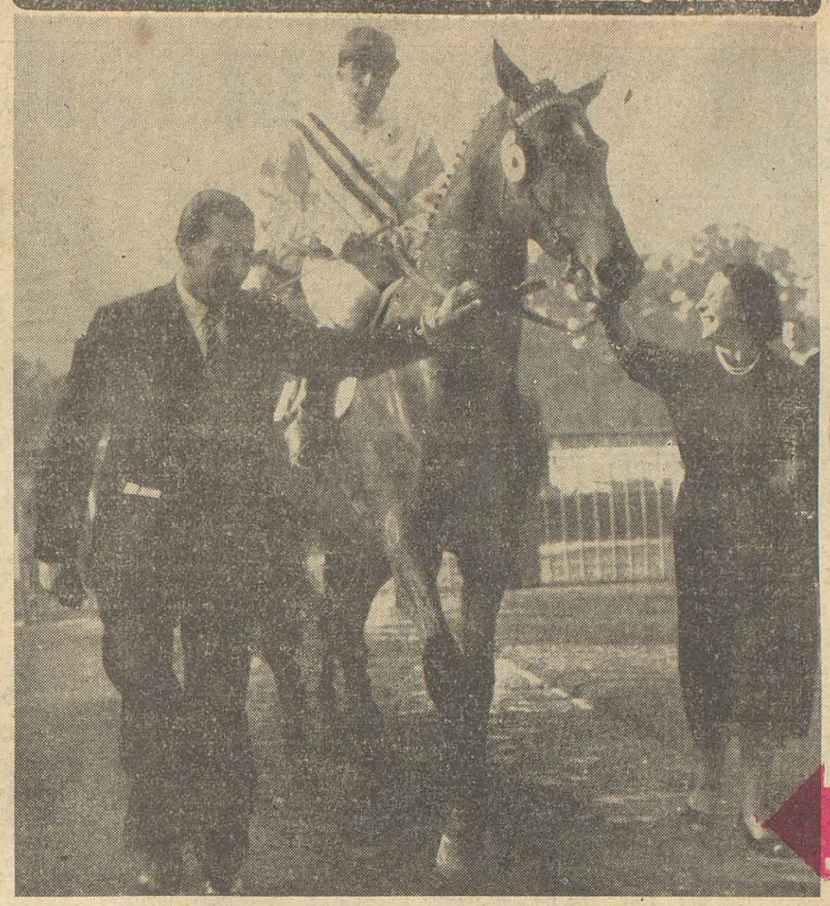

Absorberá el Mercado Exportador las Futuras Mejoras a Ganaderos

Ha triunfado otr avez el potrillo Panamá, adjudicándose el tradicional premio "Patria". La tercera victoria del invicto dos años, es la consecuencia natural de su notable capacidad y corazón para la lucha. Después de su hazaña, hubo arrebatos de entusiasmo por parte del numeroso público qua asistió al "meeting" hípico y, naturalmente, la propietaria del potrillo no pudo sustraerse a la emoción del caso, llevando de las bridas hasta el pesaje al hermoso hijo de Chulm'eigh.

Rosario

SIEMPRE AL SERVICIO DEL PUEBLO Y DE LA PATRIA

REGIST. PROP. INTEL. Nº 518.422 — SAN LORENZO 1254 — T. E. 47081-86 — Ejemplar $ 0.30

AÑO III ★ ★ ROSARIO, SABADO 26 DE MAYO DE 1956 ★ ★ Nº 899

ANTE EL MONUMENTO A LA BANDERA

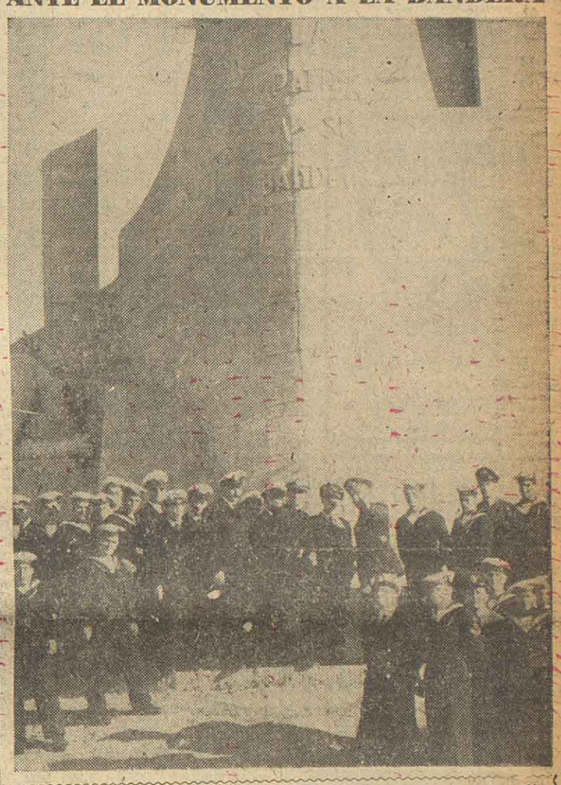

Presentes en la celebración del 146º aniversario del primer grito de libertad, los oficiales y suboficiales de la Fuerza Naval del Plata, visitaron esta mañana el monumento a la Bandera que Belgrano le dio como enseña a la Patria libre. Los marinos recorrieron las obras y luego efectuaron una visita a la Fábrica Militar de Armas Portátiles "Domingo Matheu".

EL ARTE DE LOS NIÑOS ★ *En la Calle Córdoba*



En distintos lugares de calle Córdoba, entre Paraguay y Laprida, se realizó hoy el concurso de "manchas" organizado por la Asociación "Amigos de la Calle Córdoba". Estos niños, encontraron tema para su labor artística en Córdoba y Maipú, instalándose con el derecho que asiste a su edad, en las escalinatas del Jockey Club, punto donde tomó forma concreta su sensibilidad.

ES GRAVE EL ESTADO DEL NOVELISTA PIO BAROJA

MADRID, 26 (INS). — El escritor español Pío Baroja, que acaba de sufrir la fractura del fémur al caerse en momentos que abandonaba el lecho, fue llevado a una clínica de la capital, en la que manifestaron que es estado sigue siendo muy delicado.

El famoso escritor vasco sufre además de un ataque de uremia.

POLITICA DE DEFENSA DEL CONSUMIDOR

BUENOS AIRES, 26 (S). — El gabinete económico y social, integrado por los ministros de Comercio, Agricultura y Ganadería, Finanzas, Hacienda y Trabajo y Previsión, entregará pasado mañana, lunes, al presidente de la Nación, por intermedio de los titulares de los dos Ministerios citados en primer término, doctores Llamazares y Mercier, los proyectos de decreto por los cuales se fijan los precios básicos de los cereales y oleaginosos de la próxima cosecha y se determinan las nuevas normas y precios de comercialización del ganado.

♦ Nuevos estímulos

De conformidad con la doctrina general del Plan Prebisch. el mencionado gabinete económico propicia la revalorización de las actividades fundamentales del campo argentino y por ello, después de los precios alentadores otorgados a los granos de la cosecha última, ahora proyecta mejores estímulos para los rendimientos del agro en su cosecha próxima.

♦ Situación pecuaria

Concretamente esos precios no han sido dados a conocer todavía porque se planteó el problema de los reclamos ganaderos. Los productores pecuarios se encuentran alarmados debido a la circunstancia de que el mercado no absorbe toda la abundancia de la actual oferta y además estiman que los precios obtenidos no son remuneradores.

En consecuencia se ha proyectado, aseguró oficialmente un vocero del gabinete económico, un nuevo régimen de comercialización del ganado "para asegurar mejores estímulos para las industrias del campo que inclina excesivamente la balanza de los beneficios a favor del agro".

♦ Fundado optimismo

Cabe consignar sin embargo que hace un mes el Ministerio de Comercio editó un folleto sobre el problema ganadero en cuya parte final como conclusión se expresaba lo siguiente: "Con respecto al futuro cabe un fundado optimismo en virtud de los elevados y firmes niveles del consumo interno y los crecientes tonelajes que irán absorbiendo los mercados exteriores a medida que vayan solucionándose la actual escasez de los barcos con bodegas refrigeradas y el respaldo que significa la intervención directa de los sectores interesados en la producción, industrialización y comercialización de las carnes".

♦ Oferta y demanda

Al parecer, la experiencia no ha procurado los estímulos necesarios a la producción ganadera y se ha pensado modificar el decreto Nº 4634 de fecha de diciembre de 1955 por el cual se cambió el régimen de ventas en el Mercado de Liniers y se fijaron precios. En efecto, por dicha disposición legal se otorgó a partir del 12 de diciembre de 1955 a las transacciones de hacienda vacuna destinadas a las faenas que se realizan en el mercado y que quedaron formalizadas con los precios que resultan por kilogramo vivo en las subastas públicas, es decir que los mismos vuelven a estar sujetos ahora en forma exclusiva a la libre acción de la oferta y la demanda sin limitaciones de ninguna especie.

♦ Envíos a Inglaterra

Por otra parte las exportaciones al Reino Unido han experimentado un notable aumento en los últimos meses, y el 1º de marzo de 1956 se dictó una resolución destinada a incrementar nuestras exportaciones por medio de un sistema especial que consiste en fijar un precio provisional dentro del que las empresas abren créditos de hasta el 80% y luego deben girar el importe remanente según resulta al final de la operación una vez terminada la venta en el mercado inglés.

En el proyecto que se eleva al jefe del Estado se establecen otras nuevas modificaciones al citado decreto y mejores precios que los actuales. Pero aquí se plantea el problema de que los estímulos no vayan a incidir en el público. Es decir que las mejoras a los ganaderos no se trasladen a los precios que debe pagar el consumidor. Se tiene entendido que el presidente recomendó una política de prudencia para no encarecer un artículo tan indispensables para el consumo como es la carne. Se estima que debe fomentarse la exportación a buenos precios, lo cual ya ha tenido principio de realización pues Gran Bretaña ha adquirido grandes cantidades de carnes a los frigoríficos. Además se autorizó una exportación a Italia.

En las carnes de conserva, por ejemplo, en los últimos meses de 1955, las exportaciones se efectuaron a un promedio de 165.000 cajones por mes mientras que en el término medio de las exportaciones en los meses de enero a marzo de 1956 alcanzó la notable cifra de 340.000 cajones.

♦ Defensa del consumidor

De manera, pues, que los estímulos a los ganaderos deberían ser absorbidos por el mercado exportador y en el mercado interno evitarse su traslado al consumidor. La cuestión, sin embargo, es objeto de prolija consideración pues en la actualidad los precios máximos fijados por decreto de fecha 27 de marzo de 1953 y prorrogados por la resolución 191 del 17 de febrero del corriente año, determinan precios que son constantemente eludidos en la Capital y en el Gran Buenos Aires. El precio generalizado no baja de los 8 pesos el kilo y la calidad especial como el lomo debe pagarse 12 ó 14 pesos o más.

Walter Ulbricht es Acusado por los Rojos Checos

BERLIN, 26 (INS). — Fuentes diplomáticas occidentales informaron que Checoslovaquia, imitando a Polonia, ataca públicamente a Walter Ulbricht, considerado el "Stalin" de Alemania Oriental.

Informantes sobre la situación expresan que Ulbricht, jefe del Partido Comunista del este germano y uno de los favoritos del difunto dictador soviético, fue acusado por los rojos checos de suministrar pruebas falsas en el célebre caso de Rudolf Slansky, líder del Partido Comunista checoslovaco, que fue ejecutado en 1952 como espía tras un sensacional proceso en el que estuvieron complicadas otras prominentes figuras.

Se informó que los checoslovacos también acusan a Ulbricht de proveer falsa información en el juicio que llevó a la ejecución del comunista checo Bedrich Geminder. Hace dos semanas los comunistas polacos atacaron a Ulbricht. Funcionarios y miembros del Partido Comunista en Alemania Oriental también han iniciado una vasta campaña de abiertas críticas al dirigente rojo.

MAYO ANIMO ETERNO DE GOBIERNO

NINGUNA nación podrá prosperar y evolucionar normal y dignamente mientras se produzcan entre quienes la habitan discrepancias que lleguen a perturbar profundamente el ambiente de tranquilidad, de paz y de trabajo que necesitan todas las obras humanas para alcanzar el grado preciso de lo perdurable. Por eso, los pueblos que tienen una idea clara de la responsabilidad de su futuro, deben tener siempre presente que sólo con el poder del equilibrio y del respeto que exista entre los distintos grupos sociales y políticos que los constituyen, podrán llegar a conquistar el nivel que pretenden.

*

ESTE pensamiento está meridianamente expuesto en el discurso que el vicepresidente de la Nación difundió radiofónicamente ayer, un pensamiento que retoma los principios nutricios que concretaron los movimientos liberadores de Mayo y Caseros a manera de un mandato imperioso sobre el ánimo de todos los gobernantes de ayer y de hoy, que resulta el firme legado para los del futuro precisamente en un período de la vida nacional en que pueden considerarse aventadas y vencidas para siempre todas las sombras que un día amenazaron con nublar definitivamente el horizonte de la República.

*

EL anhelo del desinterés, suma del ideal patriótico, fue el sentimiento que privó entre los hombres que debieron desempeñarse en todas las épocas difíciles de nuestra historia. A ese espíritu rector indestructible de la ciudadanía, le debe el país su realidad progresista y la armonía que mueve sus más dinámicas manifestaciones características, que pusieron vallas infranqueables a las apetencias de los pocos hombres ávidos de poder y mando padecidos, quienes olvidaron la línea de la rectitud republicana y de la honestidad argentina imprescindible para el ejercicio de los más altos cargos a los que todo ciudadano puede aspirar de acuerdo con nuestra organización esencialmente democrática.

*

"EL sentimiento de libertad de Mayo y de patria son una misma realidad porque en el día de Mayo nacieron juntas libertad y patria". Pero la democracia, compendio de ambas fuerzas, está siempre en trance obligado de creación, solicitando la vigilia permanente y la defensa cotidiana contra los que pretenden destruirla, muchos de ellos infiltrados en las filas de sus auténticos custodios. Contra los que sueñan con el golpe destinado a abolirlas de la vida nacional, es que resurge en todo el territorio el pensamiento de Mayo y de Caseros imponiendo la tónica que es reflejo de muchas luchas victoriosas empeñadas al amparo de sus nombres y recordando la vigencia de una tradición indestructible. Para todos los ciudadanos, gobernantes y gobernados, debe regir la consigna irrenunciable que promueve la hora, una consigna que nace en los propios hontanares de nuestra historia.

Así, Mayo y Caseros, etapas trascendentales de otras tantas resurrecciones del alma nacional, están señalando a nuestro pueblo la infinita extensión del camino a recorrer, que necesita del esfuerzo y de la probidad patriótica del hombre de Estado y del simple ciudadano para consolidar con firmeza el porvenir y la grandeza argentina.

Búsqueda de Insurrectos en Argelia

ARGEL, 26 (INS). — Tres mil efectivos militares registran minuciosamente los montes de Bou Zegza en busca de siete gavillas de insurrectos que se cree constituyen una fuerza de 500 hombres. La búsqueda de la infantería francesa se lleva a cabo con el apoyo de la aviación y vehículos blindados. Las montañas de Bou Zegza están a 40 kilómetros al sudeste de Argel.

♦ Masacran a dos europeos

ARGEL, 26 (INS). — Dos europeos fueron masacrados por los rebeldes en Ouhach, a 20 kilómetros de Bisre. Los insurgentes flagelaron a sus víctimas y después procedieron a seccionarles el cuello.

Se Estrelló un Omnibus sin Control

BUENOS AIRES, 26 (S). — En la intersección de Hipólito Irigoyen y Sáenz Peña sufrió una "panne" el ómnibus de la línea 116, chapa Nº 32.786, por lo cual el conductor descendió del vehículo para arreglar el motor.

En circunstancias en que se hallaba trabajando en el mismo el coche arrancó y sin control chocó contra dos automóviles estrellándose finalmente contra la pared del bar ubicado en la intersección de las mencionadas arterias llamado "Viena".

A consecuencia del choque sufrieron heridas leves los pasajeros del ómnibus Adolfo Goewir, argentino de 34 años; José Gómez, español de 39 y David Eses, argentino de 34. Todos ellos fueron atendidos en la Asistencia Pública.

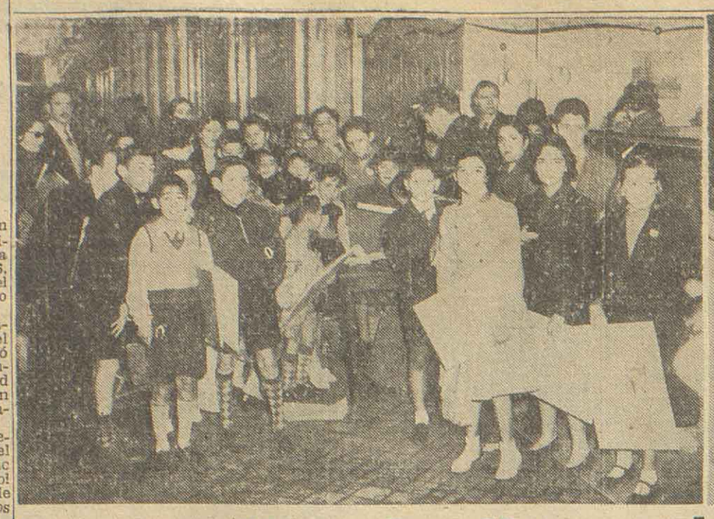



Prueba del entusiasmo despertado por el concurso de pintura organizado para la infancia por la "Asociación Amigos de la Calle Córdoba", fue la numerosa concurrencia de niños que, en el lugar indicado oportunamente, procedieron a inscribirse en dicho certamen. La primera nota gráfica registra el instante en que los pequeños artistas esperan turno para inscribirse. La otra, la intensa labor de inscripción a cargo de un miembro de la Asociación.

Programa y Montas Para Mañana en La Plata

Fija del día: DIMPLES

1ª CARRERA Dist.: 1.800 Mts. A las 11.30

CABALLO	Kg.	JOCKEY	c	PADRE-MADRE
1 Bombera	57	J. Salas	4	Guatán-Black Drop
2 Escarda	57	De Gaetano	4	Mistral-Escafandra
3 Dilly	57	I. Huerta	4	Cairngorm-Dichosa
4 Remorita	57	I. Gauna	4	Mísero-Rebaja
5 Tartarina	57	C. Zingoni	4	Tivoli-Píldora
6 Jorgeana	57	C. Sobral	4	Herodes-Babilonia
7 Birretina	57	N. Pereyra	4	Tin Ton-Buenaboya
8 Crischa	57	J. Ferrín	4	P'borough-C'puest
9 G'den Gate	57	X. X.	4	S. Patrick-Burguesa
10 Anticipada	55	J. Fontela	5	Ski-Avispona
11 Moza Guapa	55	M. Villarroel	6	Baranda-L. Violeta
12 Dinerada	53	R. Rodríguez	7	Paroli-Dinámica

Comd.: TARTARINA (5) En.: BOMBERA (1)

2ª CARRERA Dist.: 1.300 Mts. A las 12.10

1 Don Varela	55	A. Moreno	2	Orsino-Señorona
2 Campestre	55	X. X.	2	Brochazo-Copera
3 Lagarto	55	A. Real	2	Virgilio-Lanchera
4 C. Marzio	55	H. P'lavecino	2	My Lord-Casi Nada
5 Asomado	55	N. Pereyra	2	Refucile-Asoma
6 Pretendido	55	R. Aimale	2	Phidias-Belisama
7 Aqueronte	55	M. Sosa	2	Marongay-B'bardea
8 Paso	55	O. Baratucci	2	Alfayate-Pedrea
9 Mangoneo	55	M. Gil	2	Wallis-Manotada
10 Chacotón	55	A. Lhuiller	2	Chacabuco Rubia
11 Nieto Bueno	55	C. Sobral	2	Herodes-Nieta Buen
12 Pichonito	55	A. García	2	Académico-Cuturita
13 Villeguense	55	X. X.	2	L. Ceibo-Vengativa
14 Zurbarán	55	J. Ferrín	2	Enojo-Zamorana
15 Traful	55	no correrá	2	K. Fox-H. Hermosa
16 Bánfield	55	X. X.	2	Baradero-Barraca
17 Alquitrán	55	H. Nievas	2	Quebec-Altiva
18 Cantarila	52	M. Valdez	2	G. Stream-Casq'var

Com.: PRETENDIDO (6) En.: CHACOTON (10)

3ª CARRERA Dist.: 1.400 Mts. A las 12.50

1 Ablague	57	I. Gauna	4	Zuloaga-Mayúscula
2 Acemillero	57	C. Sobral	4	Chaparrón-Anabell
3 Antonito	57	R. Caro	4	Saludable-Antoniet
4 Comodín II	57	J. Ferrín	4	Sundial-C'pensatio
5 Chapucero	57	A. García	4	Calibre-Chapetona
6 Dimples	57	R. Gómez	4	Supremo-Directora
7 Don S'tián	57	H. P'avecino	4	Froción-Lagartija
8 El Mágico	57	C. Sáenz	4	El Dorado-La Maja
9 Enjundio	57	M. Sosa	4	Enemigo-Lady Jane
10 Figurín	57	J. Vidarte	4	Filón-Symphony
11 Gamito	57	X. X.	4	Miño-Givemar
12 Labardén	57	J. Camaño	4	S. Hassan-Leopoldi
13 Lema	57	J. Romero	4	Chulmleigh-La Bea
14 Black Sis	55	X. X.	5	B. Peter-S. Sis
15 Corneja	54	H Delgado	4	Rey del Bosque-Coy
16 Kayetano	53	X. X.	7	Killarney-Copetud

Comd.: DIMPLES (6) Enem.: LABARDEN (12)

4ª CARRERA Dist.: 1.400 Mts. A las 13.30

1 Martucho	57	X. X.	4	Trafalgar-Mayfair
2 Norodom	57	J. Fontela	4	Enolo-Nucha
3 Parlante	57	R. P'avecino	4	Marigui-Elocuencia
4 Pasador	57	X. X.	4	Tiroteo-Piedra Negr
5 Pommel	57	R. Gómez	4	P.P'Ev'que-V. Clicqu
6 Ratonero	57	H. Castro	4	Tiroteo-Ratona
7 Saetón	57	H. P'avecino	4	Alfayate-Santacata
8 Snapper	57	R. Aimale	4	Rustom Pasha-Snaj
9 Tarrino	57	X. X.	4	Copiapó-Chiclana
10 Tory	57	I. Gauna	4	Tivoli-Arremanga
11 Vivaracho	57	X. X.	4	Bulldozer-Vengean
12 V. Verde	55	F. Echagüe	4	Supremo-Verdolag
13 (Lucius	55	J. Díaz	5	Milón-Lugareña
14 (O. Tree	55	R. Reynoso	5	Bahram-Orangerie
15 Marcadito	55	O. Corbalán	5	Carol-Mar Clara
16 P. Normand	55	X. X.	5	Airy Prince-N'mand
17 Titocho	55	H. Nievas	5	Porthos-Prosperity

Comd.: POMMERY (5) Enem.: SAETON (7)

5ª CARRERA Dist.: 1.200 Mts. A las 14.15

1 Rory	57	X. X.	4	Calado-Mi Tía
2 Chau Sirolo	55	J. Vidarte	4	Pan-Ninivi
3 Amo	54	A. Ascré	7	Alfayate-Avila
4 (Don Luna	54	J. Ferrín	6	The Druid-S'lenten
5 (El V'gador	53	P. Tarrago	4	Pundit-Lucky Bird
6 Overman	52	X. X.	5	Marongay-B'barder
7 Villazón	52	R. Gómez	5	Rolando-Valentina
8 Fantomas	51	J. Camaño	3	R. del Bosque-G'sel
9 Bathal	50	dudoso	3	Telelc-Combine
10 Besarabia	49	F. Echagüe	3	Cairngorm-B'asque
11 Hisopito	49	C. Sáenz	3	Bucalbó-Hispalis
12 Gariboto	48	R. Baldo	3	Taciturno-Kalmia
13 Catorcero	47	H. Nievas	3	Dogal-Lógica
14 Edertasun	45	X. X.	3	Cartel-Sburnea

Comd.: CHAU SIROLO (2) En.: RORY (1)

6ª CARRERA Dist.: 1.500 Mts. A las 15

1 Revisora	60	L. Almirón	5	Rustic-Cristiana
2 Relatora	58	X. X.	3	Rustic-Manon
3 Paduana	55	R. Aimale	5	Petrarca-Hannah
4 Arguie	54	N. Pereyra	4	Chopper-M. Negra
5 Perugia	51	A. Real	4	Guatán-Pelusa
6 Compasión	50	dudosa	3	Caramelo-Agraciad
7 Olímpica	50	X. X.	3	Abdul-Oleada
8 Sagette	50	O. Baratucci	3	Saludable-Sálica
9 Timocracia	48	X. X.	4	The Druid-Timorat
10 Metapia	47	dudosa	4	Mirto-Lamiñak
11 Paralela	45	X. X.	5	Petrarca-Imaginati
12 Re'amida	45	G. Gamarra	3	Ben Omar-Rahuá
13 Yanci	45	no correrá	3	S. Hassan-Yonne

Comd.: COMPASION (6) Enem.: ARGUIE (4)

7ª CARRERA Dist.: 2.200 Mts. A las 15.45

1 Diferencial	57	M. F'nández	4	Los Alpes-Dígale
2 Oteador	57	I. Huerta	4	Optimista-C'ned St
3 Titino	57	F. Echagüe	4	Agüero-Vitelina
4 El Bolita	57	X. X.	4	Beryl-Lauracha
5 Tramposo	57	C. Irizarri	4	Moslem-Quebrada
6 Lifar	57	N. Pereyra	4	Ramazón-Paulova
7 Botalón	57	dudoso	4	Ch'inche-Trinquetil
8 P. Blanco	57	R. P'avecino	4	Snowfall-Oropéndo
9 Estallo	57	C. Sobral	4	Bubalcó-Estepa
10 Variable	57	R. Gómez	4	Sospiro-Viceversa
11 Bandit	57	X. X.	4	Gulf Stream-Bárba
12 P. Vargas	57	X. X.	4	Ch'inche-T. Corazó
13 Infuso	57	J. Camaño	4	Remo-Ipette
14 Irrintzari	57	O. Baratucci	4	Churrinche-Elenuc
15 Danakil	57	J. Vidarte	4	Foxhunter-Kiglia
16 Ariel	57	J. Ferrín	4	Señor-Costilla
17 Einstein	55	A. Real	5	Enemigo-Snow Vix
18 Sarita	53	X. X.	4	Trafalgar-Shut Up

Comd.: BOTALON (7) Enem.: Lifar (6)

8ª CARRERA Dist.: 1.300 Mts. A las 16.30

1 Miramar	57	F. Ortiz	4	Loreto-Aria
2 S. Bárbara	57	J. Babera	4	Carpio-Pólvora
3 M. Gusto	57	J. Ferrín	4	Aguijón-Maricol
4 Red Ant	57	X. X.	4	Red Fox-Bonaire
5 Facultad	57	J. Camaño	4	Académico-Cañera
6 Precocity	57	R. Gómez	4	Epatant-Pretencios
7 Bladia	57	F. Echagüe	4	Blasón-Rosalía
8 Propulsora	57	R. Aimale	4	Marongay-B'barder
9 Maestra	57	X. X.	4	Fulbeauty-Marras
10 Inmortelle	57	A. Real	4	Cairngorm-Iguala
11 Profesora	57	A. García	4	Ch'leigh-Pavana
12 Clapper	57	H. P'avecino	4	R. Pasha-Claque
13 Frutilla	57	R. P'avecino	4	Ramazón-Ciruela
14 Concejera	57	C. Sobral	4	Patito-Carnuda
15 Gloriana	57	T. Pardo	4	Wallis-Gloriole
16 S. Tártara	57	X. X.	4	Bradomín-S. Ingles
17 Andaluza	57	C. Irizarri	4	Gauchesco-Jerezan
18 Silent	57	H. Nievas	4	Waterbird-Stili
19 Colibrita H	55	L. Almirón	5	Cadmus-Dos Colore
20 Pinula	55	N. Pereyra	5	Condalsolo-Piñuelit

Comd.: M. GUSTO (3) Enem.: BLADIA (7)

9ª CARRERA Dist.: 1.600 Mts. A las 17.15

1 Ramoncito	57	J. Fontela	5	Lafayette-Damora
2 Guayabero	57	C. Sobral	5	Ramazón-Ciruela
3 Parangón	57	H. P'avecino	5	Bophal-Pomegrana
4 Camarote	57	A. Real	5	P'borough-Camarill
5 Nessir-Kan	57	X. X.	5	N'buchadnezar-Chi
6 Acetato	57	R. Gómez	5	Embate-Asombrosa
7 El Kasim	57	R. Aimale	5	B. Empire-Soleada
8 Pinzón	55	F. Ortiz	6	S. Hassan-Pirueta
9 Piconazo	54	I. Huerta	5	Rebelde-Picadora
10 Rehén	54	X. X.	5	Ch. Larose-R. Regu
11 Pergolese	54	R. Rodríguez	5	Claro-Sly Vixen
12 Hechizado	54	X. X.	5	P. Habano-Hechiza
13 Diestro	54	A. Ascré	5	Delfín-Directora
14 Garrucho	54	X. X.	5	Ix-Nostalgia
15 L. Chuzo	54	J. Ferrín	5	Melángelo-Pichirul
16 Abejón	54	L. Alvarez	5	Sandor-Abeille
17 Emizohi	54	X. X.	5	Epatant-Teófila
18 Tookie	52	L. B'tamante	5	Risec-Silvia
19 Dado	51	A. García	5	Ch'leigh-D'ver Mail
20 Palatino	51	R. Caro	5	Advocate-Sigma

Comd.: PINZON (8) Enem.: PARANGON (3)

Celebró el Instituto Lanús S. A. el Décimo Año de su Formación

CON motivo de cumplir el décimo aniversario de su creación el Instituto Lanús S. A., se reunieron en el salón de recepciones del Grillon Hotel, de la Capital Federal, los integrantes de esa prestigiosa firma. Asistieron personalidades nacionales vinculadas a ella, entre las que se destacaron los ministros de Comercio y de Obras Públicas de la Nación, doctor Juan Llamazares e ingeniero Pedro Mendiondo, respectivamente.

HABLA LLAMAZARES

Al finalizar el acto, e invitado especialmente por el señor Juan Lanús, hizo uso de la palabra el ministro Llamazares, quien manifestó: "Hemos venido a ratificar al señor Lanús nuestro aplauso por esa fe y esa confianza que en todo momento él y sus colaboradores han tenido hacia nuestro mercado. Ellos han tratado de inculcar en la mente de los gobiernos y de los empresarios de nuestro ambiente —tan difícil de inclinarse hacia los números y tan propenso a las improvisaciones y a las jactancias vanidosas de los triunfadores, que creen que todo lo saben y que no precisan saber más— que es necesario contar con institutos como éste, ya que puede suministrarles una serie de elementos que ellos no podrían percibir por sí solos en el fárrago diario de sus preocupaciones".

AUSTERIDAD Y CONDUCTA

Más adelante expresó el doctor Llamazares: Formulo mis mejores votos para que Lanús y otros hombres como él, optimistas, luchadores y creadores de esta necesidad nacional, sigan dándonos a todos —y en este pensamiento incluyo el gobierno— lo que es necesario en materia de disciplina, de auteridad y de conducta. Ello es imprescindible. La prueba la tenemos en algunos intentos efectuados en el país, que no lograron concretarse precisamente por esa inconducta demostrada por los traficantes de la verdad".

Para finalizar expresó el ministro de Comercio de la Nación: "Es indudable que nuestro país padece de los errores propios de su juventud, pero, afortunadamente, tiene el plafón necesario como para que organizaciones de este tipo puedan elevarse y desarrollarse eficientemente. Por eso se hace indispensable estimularlas. Estas organizaciones nos ayudarán a hacer progresar el país cada día más".



El ministro de Comercio de la Nación hace uso de la palabra en el acto del décimo aniversario del Instituto Lanús S.A. Le acompañan el ingeniero Mendiondo, titular de Obras Públicas, y el señor Juan Lanús, presidente de dicho instituto.

Bravo Cotejo en Cancha de Almagro

BUENOS AIRES, 26 (Especial). — La buena actuación que ha venido cumpliendo en las últimas presentaciones el conjunto de Central Córdoba hizo que interesara el partido que sostuvo esta tarde por el certamen de primera división "B" contra Almagro, en la cancha de éste.

Dirigió las acciones el árbitro argentino señor Ventre y los equipos formaron de la siguiente manera:

Almagro: Farina; Marinaro y Gutiérrez; González, Santos y Forcinitti; Fernández, Diéguez, Planisi, Tanzi y Román.

Central Córdoba: Palminteri; Alvarez y Rivoiro; Valenti, Villagra y Chan; Ráccaro, López, Cecchini, Bertral y Delogu.

PRIMER TIEMPO

Los primeros minutos mostraron un tanto desorganizado al equipo visitante, circunstancia que fue aprovechada por Almagro para radicar el juego en campo adversario.

GOL DE ALMAGRO

De tal modo no extrañó que a los 5' Gutiérrez combinara con Román y éste, desde la línea del córner, enviara un pase hacia atrás que recibió a la carrera Fernández para anular a Palminteri con un potente tiro bajo.

EMPATA CECCHINI

Cuando se cumplía exactamente un cuarto de hora, los visitantes lograron igualar el marcador. Ocurrió ello cuando Cecchini avanzó desde el centro del campo y luego de dejar fuera de acción a ambos zagueros envió un espectacular tiro a media altura que llegó a la red.

Resultado al cierre de esta edición:

Almagro 1 — 1 C. Córdoba

Clásico en el Parque

Ante cantidad bastante apreciable de público disputaron esta tarde el clásico "chico" del fútbol local los conjuntos de Newell's Old Boys y Rosario Central por el campeonato Molinas de la Asociación Rosarina de Fútbol.

Luego del preliminar de cuarta división especial que finalizó con el triunfo de Rosario Central por 3 goles a 1, se hicieron presentes los actores del lance principal, que a las órdenes del señor F. Sánchez, se alinearon de la siguiente forma:

N. Old Boys: Righi; Vitale y De Giorgio; Rojas, Bustamante y Mancini; Guiú, Reyna, Arroyo, Comán y Grant.

Rosario Central: Sánchez; Giannello y Robasto; Morcillo, Celis y Scurti; Llanos Parruccio, A. Gómez, Colla y Tarducci.

PRIMER TIEMPO

Correspondió iniciar el juego a Arroyo que lo hizo con pase a Comán. Este eludió a un rival y dio a Grant cuyo centro fue devuelto en forma oportuna por Giannello. Las acciones durante los primeros minutos fueron entusiastas y muy equilibradas, desarrollándose el juego con preferencia en el centro del campo.

Resultado al cierre de esta edición:

N. Old Boys 0 — 1 R. Central

EL NUEVO GABINETE DE CHILE QUEDO INTEGRADO

SANTIAGO DE CHILE, 26 (INS). — Después de la reorganización el gabinete quedó integrado: Interior, coronel Benjamín Videla; Relaciones Exteriores, Oava no Santa María, que sigue en Minas, Economía y Finanzas, Oscar Herrera; Defensa, almirante Francisco Oryan Justicia, Mariano Fontecilla; Obras Públicas, Adalberto Fernández; Educación, general René Vidal; Tierras y Colonización, Santiago Wilson; Trabajo, Dr. Raúl Barrios también en Salud; secretario general del Gobierno, Mario Ciudad

Dr. DAVID CARCIENTE
Abogado
Convocatorias, Desalojos, Divorcios, Contratos, Réditos
Buenos Aires 1991 - T. E. 84251.

Miss Montiel se Impuso en la Prueba Central del Césped

SAN ISIDRO — Resultados de las Carreras de Hoy

1ª CARRERA Premio LA NATITA Dist.: 2.200 metros

Caballo	Jockey	Nº	Gan.	Placé	Dividendo		Pag.
1 HAPPY, 56, I. Leguisamo		(8)	31595	7120	9.20	2.70	—
2 Elysée, 56, H. Ponzi		(13)	62610	15285		2.60	4.70
3 Dride, 56, H. Ciafardini		(14)	16400	4980		3.40	18.10
4 A. Mansas, 56, L. Boggiano		(4)	65505	15440			4.40
Bandeira, 56, S. Arriagada			21195	3625			14.20
Baking, 56, A. Carbajo			1000	275			286.40
Darma, 56, J. Arriagada			6940	2055			43.40
Tablita, 56, E. Pavarini			15950	8780			18.60
Chambonada, 56 Bianchino			7020	2090			42.70
Copada, 56, A. Souza			5360	2220			54.40
Stradella, 56, J. Marnelli			4080	1740			61.30
			237615	58610			

No corrieron: Achispada, Surquita, Calculadora, Lunera y Patria Mía. Ganada por 2 cuerpos; la 3ª a varios cuerpos. Tiempo: 2" 17" 2/5. Cuidador: Alfredo S. Castro. La ganadora es hija de Snob y Hessian Fly, del stud La Guachita. Haras: Las Ortigas.

2ª CARRERA Premio BLACK BEAUTY Dist.: 2.400 metros

Caballo	Jockey	Nº	Gan.	Placé	Dividendo		Pag.
1 BARBACOA 55, R. Ciafard.		(1)	138050	23985	2.80	2.50	—
2 Fez 52, L. Zapata		(6)	31560	5735		3.70	12.—
3 Afrodita 56, J. Villegas		(9)	12645	3335			30.20
4 Delagoa 53, A. Carbajo		(3)	22670	4500			16.90
5 Charming Girl 52, E. Lerdá		(7)	5890	1085			63.70
Guaquirita 55, M. Valdez			17825	4750			21.10
Egeria 50, J. Leguizamón			37980	10790			9.90
Merma 53, J. P. Artigas			34665	6020			10.90
			307285	59105			

No corrieron: Patrie y Mosqueta. Ganada por 1/2 cuerpo; la 3ª a 1 pescuezo. Tiempo: 2' 34". Cuidador: Francisco Lacoste. La ganadora es hija de Black Out y Belona, stud Gusanito. Haras El Bagual.

3ª CARRERA Premio FIDUCIA Dist.: 1.600 metros

Caballo	Jockey	Nº	Gan.	Placé	Dividendo		Pag.
1 MARSELLESA, 57, Loñego		(6)	174080	26685	2.80	2.50	—
2 My Devotión, 57, Contreras		(5)	12945	4195		5.—	38.70
3 Sílaba, 57, J. López		(10)	27345	7785		3.40	20.90
4 Monina, 54, J. Leguizamón		(21)	74005	17765			6.70
Refuge, 57, J. Sola			6865	2065			70.30
Nucleónica, 57, C. Pereyra			2510	480			190.20
P. Abierta, 57, E. Catalano			50470	14685			9.80
Ban Ban, 57, J. Mernies			43930	9855			11.40
Nohara, 54, E. Spizirri			2990	1325			160.30
Espinita, 52, C. Herzog			3850	1630			124.60
			395390	86430			

No corrieron: Anuba, Wealthy, Merma, Mitabai, Sparque, Parabela, Mosqueta, Boulogne, Egería, Borraja, Aguileña y Maestra. Ganada por 2 cuerpos; la 3ª a 1 cuerpo. Tiempo: 1' 37" 1/5. Cuidador: Luis M. Pecci. La ganadora es hija de Gulf Stream y Margarita, del stud Palermo. Haras: Argentino.

4ª CARRERA Premio DEMOCRACIA Dist.: 1.000 metros

Caballo	Jockey	Nº	Gan.	Placé	Dividendo		Pag.
1 COLON 55, J. Babera		(1)	91090	21750	7.70	2.70	—
2 Sur 55, I. Leguisamo		(15)	167195	26600		2.70	4.20
3 Queñaló 55, H. Ciafardini		(8)	15495	4650		6.—	44.90
4 Ojo de Buey 55, R. Parodi		(11)	151300	25005			4.70
5 Panzeta 55, J. Mernies		(5)	12460	4055			56.20
Bánfield 55, J. Sberna			19865	7045			35.30
Sordelli 55, A. López			2815	735			242.20
¡Huy! 55, J. Camaño			1875	845			363.80
Partagás 55, O. Chamorro			59710	11935			12.—
Fugado 55, M. López			5910	2105			115.90
Poschi 55, T. Mucklow			30000	11960			23.80
Dr. Mario 55, C. Martínez			9585	3835			72.70
			567275	120520			

No corrieron: Atardecer, Mitín, Altar y Chapador. Ganada por 2 1/2 cuerpos; el 3º a 1/2 cuerpo. Tiempo: 58" 2/5. Cuidador: Osvaldo P. Sarina. El ganador es hijo de Waterbird y Colonia, del stud Caronte. Haras: San Juan.

5ª CARRERA Premio ETOILE Dist.: 1.000 metros

Caballo	Jockey	Nº	Gan.	Placé	Dividendo		Pag.
1 M. MONTIEL 57, I. Leguis.		(1)	94315	—	6.70		—
2 Nadine 55, J. P. Artigas		(2)	186815	—			3.60
3 Acurrucada 54, H. Ciafard.		(3)	169250	—			3.90
4 Atón 50, G. Rivero		(4)	30365	—			21.30
5 Tabarí 48, G. Hidalgo		(5)	9750	—			64.10
La Conga 48, M. Giles			21140	—			30.20
			511635	—			

Corrieron todas. Ganada por 1 1/2 cuerpo; la 3a. a 1/2 cuerpo. Tiempo: 57". Cuidador: Raimundo Nevi. La ganadora es hija de Milón y Flippity, del stud Charruca. Haras: Bronce.

6ª CARRERA Premio DIVINIDAD Dist.: 1.600 metros

1 RAIVOLPE 56 (8), R. J. García, $ 6.40 y 3.30.
2 Forky 56 (19), $ 4.—.
3 Ufano 56 (4), $ 13.80.
4 Miller 56 (6).

No corrieron: Nochero, Cabrero, Missouri, Encañonado, Free Market, Exeter, Tabicón y Qué Bueno! Ganada por 1/2 cuerpo. Tiempo: 1' 37", Cuidador: Miguel A. García.

MARCADOR DE 7ª

RESULTADOS

1º	2º	3º	4º
24	8	3	22

DIVIDENDOS

1º	19.40	3:
2º		2.30
3º		2.70

1 Ingenua 55, A. Domínguez
2 Donnetta 55, no corrió
3 Balice 55, A. Bianchimano
4 Marea Clara 55, J. Hidalgo
5 Fontezuela 55, no corrió
6 Fanita 55, A. López
7 La Verdad 55, R. Rodríguez
8 L'stona 55, H. Ciafardini
9 Serenita 55, J. Ortiz
10 (Guabanara 55, E. Antúnez
11 (Ea! 55, C. Sauro
12 Brioche 55, no corrió
13 Bouganville 55, G. Rivero
14 Quinchamalí 55, J. Leguizamón
15 Umary 55, O. Matteucci
16 Ganadora 55, I. Leguisamo
17 Recordada 55, P. Tárrago
18 Blatona 55, G. Gamarra
19 Sierra 55, no corrió
20 Sortie 55, T. Albertini
21 Ramachuza 55, no corrió
22 Revolea 55, M. López
23 Sanyuma 55, L. Canú
24 Tacuarará 55, H. Ciafardini
25 Gloriela 55, T. Mucklow
26 Biaba 55, no corrió

PRIMERA "B"

Resultado al cierre de esta edición:

Dock Sud 1 — 1 Bánfield
All Boys 1 — 1 El Porvenir
Platense 2 — 1 Colegiales
Talleres 1 — 1 Excursionistas
Témperley 3 — 0 Atlanta
A. de Quilmes 0 — 2 N Chicago

2ª DE ASCENSO

Resultado al cierre de esta edición:

Barracas Central 1 — 2 Flandria
Arsenal 1 — 1 D. de Belgrano
Morón 1 — 1 Urquiza
Brown 0 — 2 Riestra
Sacachispas 0 — 0 Liniers
Estudiantes 2 — 1 Los Andes
Acassuso 0 — 0 San Telmo

INTERVENCION NACIONAL
MINISTERIO DE OBRAS PUBLICAS. — PLAN DE TRABAJOS PUBLICOS DE LA PROVINCIA DE SANTA FE

LICITACION PUBLICA

Para: Contratar los trabajos de construcción de revoques exteriores en 28 viviendas de las 41 que integran el barrio de Viviendas de Rafaela, Departamento Castellanos.

PRESUPUESTO OFICIAL:
MSN. 67.000,00.—

Fíjase para el acto de apertura de las propuestas el día 4 de junio de 1956 o el primer día hábil posterior si aquél no lo fuere, a las 10.30 horas, en el despacho del señor Director General de Arquitectura — Piso 5º — Palacio Municipal, — Santa Fe.

DOCUMENTACION: En la Dirección General de Arquitectura — Piso 5º — Palacio Municipal — Santa Fe y en la Dirección Principal de Conservación — Zona Sur — Mitre 621 — Piso 2º — Rosario.

Precio del legajo $ 60.

EL DIRECTOR GENERAL
I. 20|5 V. 1|6|56.

MINISTERIO DE OBRAS PUBLICAS

Dirección Nacional de Construcción de Elevadores de Granos — Llámase a Licitación Pública Nº 117|56 hasta el día 21 de junio de 1956, a las 17 horas, para la construcción de cuatro plantas de silos subterráneos en las localidades de María Teresa, Alcorta y Chovet, de la provincia de Santa Fe, y Bragado de la provincia de Buenos Aires. — Consultas en: avenida 9 de Julio 1925, piso 8º, Buenos Aires, donde se efectuará la apertura de propuestas, Juzgado Federal de Mercedes y Departamento Zona Norte, edificio Aduana, Rosario — Pliego $ 150.00 m|n: PRESUPUESTO OFICIAL 18.968,150 pesos m|n.

Ing. CARLOS A. VIEIRO
Director General
de Construcción
de Elevadores de Granos

MANÓMETROS

para todos los usos
TALLER PARA REPARACIONES
Schellhas
San Martín 759 Rosario

Casa "MANDEL"
San Martín 1101 - T.E. 21800

Gran surtido Portafolios desde $ 34.50
CARTERAS COLEGIALES desde ..... $ 10.90
ZONA DE LA ECONOMIA

Lavarropas PAPAOT
DE LUJO, 4 kgs. de capacidad centrífugo, tapa lateral arriba. AL CONTADO .... $ 3.500
En facilidades desde solo $ 190 y $ 260 mensuales
TIPO ECONOMICO, 4 kgs., centrífugo, 3 años de garantía a solo ..... $ 2.990
En facilidades desde $ 200 y $ 160 mensuales
Nuestros lavarropas gozan de servicio mecánico permanente y se entregan a sola firma y sin anticipos.
Recuerden: VENDEMOS BARATO porque fabricamos y entregamos directamente al público.
MAIPU 1302 — T. E. 47851

TIENDA MAIPU
Pantalones, de lana, de mucho abrigo a $ 69.50
Tricotas, cuello alto, pura lana, a.. $ 67.—
Pull over, fantasía, pura lana, a .... $ 28.60
Pilotos, de confección impecable a $ 260 y 195
Camperas, de paño, pura lana a .... $ 75.—
Camsetas, interlock a ..... $ 28.60
SAN LUIS 2530 MAIPU TE. 55678

"NOTARIO"
MAQUINA DE COSER Y BORDAR
Sin anticipo $ 165.- por mes
ELECTRICAS O A PEDAL

"VENUS" $ 190.- por mes
NOTARIO Hnos.
SAN JUAN 858 - T. E. 47241 - ROSARIO

QUIEBRAS
Convocatorias - Arreglos privados.
Estudio Jurídico "TOAR"
(17-19 hs.)
CORRIENTES 155 - T. E. 47503

CLINICA PRIVADA
Doctor CEPEDA
EMBARAZOS - PARTOS
(Internado)
Sarmiento 4808 esq. E. de Lucca
T. E. Arijón 714 — Rosario

CASA GUARAGNA
MITRE 1285 ROSARIO
OFERTAS TENTADORAS:
Dormitorios 2 metros . $ 2.990
" prov. francés . " 5.850
Ropero ..... " 495
Dipullman 1,30 ..... " 490

PARA SU COMODIDAD:
Portero ELECTRICO
TELEFONOS INTERNOS
INTERCOMUNICADORES
Tor-Cal
SARGENTO CABRAL 167
T. E. 49722

RODES
OFERTA
VESTIDOS de pura lana para damas, tejido de punto pollera plisada, talles y colores surtidos cju. ..... a $ 215.—
MAIPU 1207 T. E. 60551

Lavarropas
Bombeadores
Motores
BARATOS
NATALI
ALVEAR 29 - T. E. 90746
ROSARIO

casa "FOURNIER"
RADIOS - COMBINADOS - COCINAS - ESTUFAS - LICUADORAS
Y DEMAS ARTICULOS PARA EL HOGAR
CREDITOS
SOLICITE NUESTRA VISITA sin compromiso
NECOCHEA 2[illegible]
T. E. 84341

FABRICA DE CUBETAS
DE BICICLETAS
PARA MOVIMIENTO CENTRAL. — CROMADAS
GONZALEZ Y JOUSSET
SALTA 1747 T. E. 42820 ROSARIO

RECIEN RECIBIDAS!!!
LLANTAS IMPORTADAS U.S.A.
Clev. Weld - Doble Aro
900, 1000, 1100, 1200, 1300 x 20, 22 y 24.
HECTOR O. PEREYRA y Cía.
SAN MARTIN 1554 T. E. 61655 ROSARIO

RADIO "BAN"
SARMIENTO 1420
COMBINADOS DE PIE
$ 135.- mens



Se lo digo al oído, mi amigo...

—EL interés vivísimo de todas las esferas políticas se ha concentrado en estos días, por razones que es obvio subrayar, en torno a la convención nacional del radicalismo.

—Con prescindencia de la elección de presidente del alto cuerpo partidario —que mantuvo a propios y extraños en un clima de "suspenso", hasta última hora...—, la atención principal de los "entendidos" se ha concentrado en ciertos rasgos especiales de la asamblea.

—Es natural esa curiosidad: hay que tener presente que será este organismo, en su constitución actual, el que designe, cuando llegue la hora, el binomio de candidatos a presidente y vicepresidente de la Nación...

* * *

—EN ese orden de especulaciones, los hombres que rodean al doctor Frondizi en el comando nacional, no muestran inquietud alguna sobre el resultado del debate, en los distintos temas abordados: su posición mayoritaria los ponía a salvo de cualquier sorpresa tipo "parlamentario...".



SOLANO LIMA

—La ratificación de las últimas decisiones del comité nacional debía abrir, a su juicio, un período de definitiva preeminencia del movimiento de Intransigencia y Renovación en el gobierno de la Unión Cívica Radical.

—En suma: de acuerdo a un juego democrático genuino, la mayoría habría "revalidado sus títulos" para el comando —valga la expresión—, y las posiciones minoritarias quedaron, a la vez, perfectamente definidas.

* * *

—LOS conservadores parecen contagiarse de cierto "gigantismo" publicitario, a la hora de hacer réclame: anoche, en Buenos Aires, ofrecieron un banquete monstruo a su primera figura, Solano Lima.

—Se habla de tres millares, o poco menos, de comensales reunidos en torno suyo...

—Para gente avisada en esos menesteres este agasajo un poco "en frío", tendría cierto valor de espaldarazo para el obsequiado, con vistas al futuro partidario...

* * *

—Ya se lo estima, en firme, el más probable titular de la junta de gobierno demócrata en Buenos Aires.

—Con todo, otra cosa sostiene su "contra" interna, polarizada en torno a un núcleo juvenil y renovador que le ha salido en la provincia, como grano malo...

—LAS aguas del socialismo tradicional, aparentemente mansas estos días, podrían encresparse a breve plazo...

—Se insiste en que el próximo congreso, que se reunirá a fines de junio, permitirá plantear ciertas discrepancias que ya se perfilan, dentro y fuera del comité ejecutivo...

—De acuerdo con ciertos dicores, se habrían producido ya fricciones entre el líder notorio, profesor Américo Ghioldi, y el secretario general, doctor Ramón Muñiz. También este último estimaría que hace falta un retorno al izquierdismo neto...

—Esta actividad favorecería la aspiración de "abrir los cuadros" directivos que vienen sosteniendo elementos jóvenes, encabezados por el doctor Walter Grobli y Américo Parrondo, entre otros...

—Un periódico, "Socialismo", es vocero de estos hombres, que no forman todavía un núcleo, pero que cuentan con briosos franco-tiradores...

—Nada de rebeldías en bloque sin embargo: no quieren correr el riesgo de exclusiones...

Cartulón



Autoridades civiles, militares y eclesiásticas, como así anvitados especiales, a la salida del solemne Tedeum realizado ayer en la iglesia Catedral de Rosario, minutos antes de encabezar el desfile militar naval que en nuestra ciudad constituyó el acto central de la celebración de la gloriosa gesta de Mayo de 1810.

El Lunes Regresan a su Base las Unidades de la Fuerza Naval Argentina

EN la mañana de hoy, la oficialidad de las naves surtas en el puerto local, integrantes de la Fuerza Naval del Plata, realizaron una visita a las obras del Monumento Nacional a la Bandera; oportunidad en que fueron acompañados por el presidente de la Comisión Nacional, coronel Marcelino José de Loredo, y otras autoridades de ese organismo. Posteriormente, los marinos realizaron una visita a la Fábrica Militar, cuyas instalaciones recorrieron, y más tarde, a bordo de las naves, se ofreció una demostración a los oficiales y suboficiales del Regimiento 11 de Infantería "General Las Heras". En esa ocasión, el jefe de la unidad, coronel Roberto Grotz, fue recibido por el comandante de la Fuerza Naval, capitán de navío Carlos A. L. Bourel, y otros oficiales, departiendo cordialmente.

PRESENCIA DEL COLEGIO MILITAR



Efectivos del Colegio Militar, con su abanderado al frente, rindiendo honores durante los actos celebrados en la Capital Federal ayer. Los futuros jefes y oficiales del Ejército Argentino, desfilaron luego con la misma bizarra apostura tradicional en los integrantes de la institución.

MISA DE CAMPAÑA

Mañana, a bordo de la fragata "Presidente Sarmiento", será oficiada una misa de campaña, a cargo del obispo de Rosario, monseñor Antonio Caggiano.

Por la noche, en la misma nave, se ofrecerá una recepción a las autoridades locales e invitados especiales, retribuyendo atenciones.

PARTIRA EL LUNES

En la fecha se confirmó que los buques de la Marina de Guerra surtos en el puerto de Rosario, iniciarán el regreso el próximo lunes, a partir del mediodía.

VISITA DE GARZONI

Poco después del mediodía el interventor federal en nuestra provincia, vicealmirante Carlos A. Garzoni, llegó a la fragata "Presidente Sarmiento" a cuyo bordo ascendió, departiendo amablemente poco después con el Comandante de la Fuerza Naval del Plata, capitán de navío Carlos A. L. Bourel y con el comandante de la nave capitán de fragata Rodolfo Sáenz Valiente.

INHUMARON LOS RESTOS DE CARLOS M. PORTELA

BUENOS AIRES, 26 (S). — En el cementerio de la Chacarita fueron inhumados esta mañana, en una sentida demostración de pesar causada por su fallecimiento, los restos del destacado periodista y decano de los ajedrecistas argentinos Carlos M. Portela Cantilo.

La triste ceremonia congregó a numerosos amigos que el señor Portela tenía en los círculos de la prensa y el deporte.

UNA DISERTACION SOBRE LUZ NEGRA SE HARA HOY

En la fecha, a las 18, se realizará en el local de la Asociación Comerciantes Empresarios de Electricidad y Afines, calle Córdoba 1668, una conferencia sobre "Luz Negra", acompañada con demostraciones prácticas que estarían a cargo del ingeniero Rafael Sanzoma, profesor de la Escuela Industrial de la Nación "Otto Krause". La entrada es libre.

RABANITO



Esta mañana visitaron a ROSARIO, Eduardo y Atilio Fernando Romero, trayendo —como lo ilustra la fotografía—, un gigantesco rabanito producido por la quinta que su abuelito Juan Romero, posee en calle 7 Nº 71, de la vecina ciudad de San Lorenzo. El ejemplar pesa un kilo exacto y afirmaron Eduardo y Atilio que la producción lograda dio ejemplares parecidos y muy sabrosos.

Fijaron Precio Nuevo al Arroz

POR decreto de la intervención nacional, fueron dejados sin efecto los precios que se hallaban en vigor para la comercialización del arroz y que habían sido fijados por el decreto Nº 03455, del 16 de marzo de 1956, los cuales deberán ajustarse en sus distintas etapas al régimen de precios y márgenes previstos por los artículos 3º y 6º de la resolución nacional Nº 191.56 y disposiciones complementarias.

Toda infracción a lo dispuesto por el decreto de la Intervención Nacional y cualquier otro hecho u omisión que concurra a desvirtuar sus propósitos caerá bajo las sanciones dispuestas en las leyes nacionales números 12.830, 12.983, 13.492 y 13.906 y decreto ley 1740 del 17 de febrero de 1956.

MANTECA Y QUESO

Por otro decreto de la Intervención Nacional, dado por conducto del Ministerio de Economía e Industrias se ha dispuesto a derogar los precios máximos fijados para la comercialización de la manteca, quesos y dulce de leche, estableciendo que estos productos quedan sujetos a partir de la fecha al régimen previsto por los términos de la resolución nacional Nº 191.56, de congelación de precios.

De conformidad con ello, los industriales podrán computar los mayores costos de la leche, registrados con posterioridad al 27 de febrero de 1956.

SINTESIS NOTICIOSA

BAILE ESTUDIANTIL.— En los salones del Club Francés, San Luis 846, se realizará esta noche baile organizado por el Partido Reformista del Centro de Estudiantes de Medicina. Dará comienzo a las 22. Las tarjetas pueden reservarse por el teléfono número 45748.

NUEVA ENTIDAD. — Con el nombre de "Amigos de la Zona Norte" y por iniciativa de un grupo de vecinos ha sido creada una entidad, cuya finalidad es fomentar todas las actividades de tan importante sector de la ciudad. Mañana, a las 9.30, se realizará una reunión en el local de la Asociación de Comerciantes e Industriales de la Zona Norte.

EN FILOSOFIA Y LETRAS SE REALIZARA ASAMBLEA

El Centro de Estudiantes y Filosofía y Letras, cita a asamblea general extraordinaria de afiliados para mañana domingo, a las 9 en el salón de actos de la Facultad. Se considerará el siguiente temario: Relaciones obrero - estudiantiles; informe de la toma de la Facultad.

Aconsejan que la Estructura de un Banco no se Modifique

LA Federación Gremial del Comercio e Industria de Rosario dio a publicidad el texto del memorial sobre estructura del Banco Provincial, que acaba de elevar la entidad al comisionado nacional, vicealmirante Carlos A. Garzoni. En dicha nota, se expresa al interventor federal, el anhelo de todos los sectores del comercio y la industria de Rosario, a como de su zona de influencia, por que se mantenga la actual estructura de esa institución bancaria, en base a las razones de orden económico, geográfico y práctico que aconsejan la conservación del régimen vigente en la misma.

Expresa al respecto la Federación: "Ha sorprendido ingratamente a todos los sectores, la información según la cual se estaría considerando un proyecto de reforma a la Carta Orgánica del Banco Provincial, con el fin de convertirlo en una entidad mixta —con participación de capitales privados— y con un único directorio, cuyo asiento sería la capital santafesina.

"Tal idea, no hace sino reeditar anteriores intentos —el primero de los cuales se produjo en 1934— que no prosperaron; en el año 1949, bajo la gobernación del Ing. Juan H. Caesar, un vigoroso movimiento de la opinión pública de toda la provincia desbarató una tentativa similar y pudo advertirse en ambas oportunidades, la honda raigambre que había adquirido la institución en nuestro medio".

OTROS FUNDAMENTOS

Tras consignar a través de cifras oficiales la participación preponderante que corresponde al sur en el movimiento bancario provincial, la Federación destaca que "el federalismo sólo puede basarse en instituciones como ésta —el Banco Provincial de Santa Fe— que han ganado a través de los años la fuerza y solidez necesarias para que el público y los sectores económicos le hayan dispensado su confianza y por ende, su preferencia, descongestionando al mismo tiempo el movimiento de otras entidades bancarias.

"Otra circunstancia que abona el pedido formulado, es que el desarrollo e importancia adquiridos por el sector sur de la Provincia, hizo que muchas dependencias nacionales asentaran sus delegaciones en Rosario, el centro cívico más visible de la región. Esa participación, sin embargo, ha sido siempre retaceada. En el caso del Banco Industrial de la República Argentina, cuya sucursal en ésta no posee directorio propio, existe una gerencia con facultades muy limitadas, que debe dirigirse —para la concesión de la mayor parte de los créditos— a la Casa Central en Buenos Aires con la consiguiente demora que ese trámite supone.

"La Delegación del Ministerio de Industria que funcionaba en Rosario, pese a ser ésta la cabecera de un emporio industrial, fue quitada hace algún tiempo. Una última circunstancia: la zona realiza operaciones con el exterior, de apreciable volumen, pese a lo cual las gestiones correspondientes deben radicarse en la Capital Federal; se carece de una representación del Banco Central, cuya acción simplifique y reduzca el término de esas tramitaciones".

Tras otras consideraciones de no menor peso en el fundamento general de la memoria, la Federación Gremial expresa al interventor federal "su posición de firme apoyo al sistema que, en estos momentos, rige al prestigioso Banco de la Provincia. Y en tal sentido adhiere a las múltiples manifestaciones que la difusión de la noticia de la probable reforma de su actual estructura, ha suscitado en todos los sectores".

Pequeños Pintores Exhibieron Hoy sus Condiciones en Calle Córdoba

La presencia de pequeños niños pintores, puso una nota de júbilo y color en calle Córdoba, en el tramo comprendido desde Paraguay a Laprida, participando en el certamen de pintura al aire libre —categoría "Infantil"—, organizado por la Asociación "Amigos de la Calle Córdoba", con los auspicios de la Municipalidad de Rosario.

Niños y niñas de hasta 14 años de edad, se inscribieron a primera hora, para poder participar en ese concurso de "manchas", para el que se han instituido valiosos premios y a través del cual el público y los entendidos, pudieron apreciar notables trabajos realizados por los niños artistas, circunstancia que hará difícil la labor del jurado encargado de discernir las recompensas. El primer premio, es un juego de atril y pinturas, valor 500 pesos; seguido premio, por valor de 300 pesos y tercer premio, otro por valor de 200 pesos. Se adjudicarán, además, cinco menciones honoríficas. Cabe señalar que mañana, a partir de las 9, se realizará el Concurso de la Categoría Libre.

Inician Ventas en una Muestra de la S. Rural

En horas de la tarde de ayer quedó inaugurada la 5ª Exposición de Fomento de Aves y Conejos de Raza, organizada por la Sociedad Rural de Rosario, que contó con la concurrencia de gran número de productores de la zona. El público, que en forma extraordinaria visitó las instalaciones de la institución en el parque Independencia, pudo apreciar los hermosos ejemplares de las distintas razas expuestas, así como los notables ejemplares que integran la muestra de canarios del Roller Club Rosarino, amén de las plantas de adorno forestales presentadas por la Secretaría de Agricultura, Ganadería e Industrias de la provincia.

En la fecha, a las 9, se inició la venta de ejemplares, la que ha concitado gran interés, traducido en los precios ofrecidos.

OFRECEN PULVERIZACION PARA QUINTAS FRUTALES

La jefatura de zona de Sanidad Vegetal y Acridiología de Rosario, dependendiente del Ministerio de Agricultura y Ganadería de la Nación, dio a conocer un comunicado en el que señala a los fruticultores de la zona que deseen beneficiarse con los tratamientos de pulverización en sus montes frutales, durante la presente campaña otoñal, que deberán solicitar por nota los servicios de los equipos a motor disponibles en esa jefatura. Los interesados deberán dirigir el pedido a las oficinas de calle Mendoza número 1085, con la anticipación debida.

ACTO PATRIOTICO DE LA UNION DEL MAGISTERIO

En el salón principal de la Escuela Normal Nº 2 "Juan María Gutiérrez", ubicada en la intersección de las calles Córdoba y Balcarce, tendrá lugar esta tarde a las 18, un acto patriótico, organizado por la Sociedad Unión del Magisterio.

En primer término serán coreadas las estrofas de nuestra canción patria y posteriormente la señora María del Pilar P. de Whitty, disertará sobre: "Los arquetipos de nuestra nacionalidad". Luego habrá de desarrollarse un interesante programa de danzas y música nativa que contará con la participación de prestigiosos conjuntos de nuestro medio.

Concederán un Nuevo Reajuste de Tarifas Para el Transporte

UNA delegación de Transportadores Rurales Argentinos, adheridos a FATA, de la que formaron parte los señores José Sainz, Ramón Carné, Di Moro y Argentino Girolami, entrevistó recientemente en la Capital Federal al Director Nacional de Transporte Ferroviario y Automotor, general Servando Santillana, para proseguir las tratativas sobre el reajuste de tarifas sobre las distintas ramas de esa actividad.

Los dirigentes rosarinos sostuvieron el principio de que se acuerden tarifas justas y razonables para el acarreo, sin pretender la fijación de condiciones superiores a las mismas, entendiendo que debe existir una verdadera armonía entre los distintos factores que inciden en la economía nacional, en este caso el transporte de nuestras cosechas.

Originariamente el T.R.A. había solicitado un reajuste, fundamentado, del 20 % de aumento sobre las tarifas anteriores, autorizando en la ocasión el gobierno central un anticipo del 8 %; en las circunstancias actuales el Ministerio de Transporte autorizaría el aumento global que se viene tramitando, es decir del 12 % con lo que se alcanzaría el monto requerido en el mes de enero.

COMITE DE RECUPERACION

Con el auspicio de esta entidad disertó hoy a las 14.40 por LT8 el obrero de la alimentación señor Ledesma, sobre el tema "Los sindicatos y la revolución".

TERMINO DE UN COMICIO

Finalizan hoy las elecciones oportunamente convocadas por la Asociación de Trabajadores de la Sanidad Argentina, filial Rosario, para constituir la representación obrera ante la comisión paritaria. A las 15 terminan el comicio del personal de laboratorios.

MAÑANA: LOS PAPELEROS

Mañana a las 10 se reunirán en calle Entre Ríos 1175 los componentes de las diversas ramas del Sindicato Obrero Papelero, de esta ciudad, citados por el interventor señor Alberto Saborido para elegir nuevamente a los delegados que actuarán en la comisión paritaria.

—En el mismo sindicato atenderá el gestor de Previsión Social, señor Oscar A. Vago, los días miércoles con el horario de 17.30 a 19.30.

RECIBIDORES DE GRANOS

El interventor de URGA, señor Santiago Blanchetti llama a asamblea general extraordinaria para mañana a las 8.30 en calle 25 de Diciembre 917 para considerar los siguientes asuntos: proposiciones para elevar a las empresas privadas por intermedio de la comisión paritaria y elección de delegados ante ese organismo.

MECANICOS Y AFINES

El lunes próximo a las 21 se reunirán los afiliados del Sindicato de Mecánicos y Afines en calle Presidente Roca 1545, citados por el interventor señor Víctor Hugo Moyano, para tratar: informes acerca de resoluciones ministeriales que conciernen al gremio; dificultades para aplicar el nuevo convenio; promoción de la afiliación voluntaria y discusión de los decretos 6.121 y 2.739/56.

EN SAN JERONIMO SUD

Se constituyó una Agrupación de Recuperación Sindical, en San Jerónimo Sud, integrada por los señores Nicolás Constantini, Juan Hechnadel, Juan P. Moreno, Luis Colombo, Antonio Moriconi y Rodolfo Sarmiento. El lunes se realizará en esa localidad, donde harán uso de la palabra los representantes del Comité de Recuperación Sindical de esta ciudad señores Alberto Campazas, José Grunfeld, Marcos García y G. Aranda Martínez.

COMUNICADO DE METALURGICOS

Los representantes del movimiento denominado "Comisión Unitaria del gremio Metalúrgico" concurrieron a nuestra casa para señalarnos dos actitudes que "se hallan en pugna con elementales principios de democracia y sindicalismo" nos expresaron, y se refieren a las consecuencias que le deparó al obrero metalúrgico Manuel Labudia, el hecho de haber sido designado delegado por sus compañeros. La casa lo despidió y el sindicato le desconoció el carácter de delegado. También se nos hizo llegar una nota de protesta que firman numerosos obreros de la casa "Fundimet".

NOBLE GESTO DE VISITADORES MEDICOS

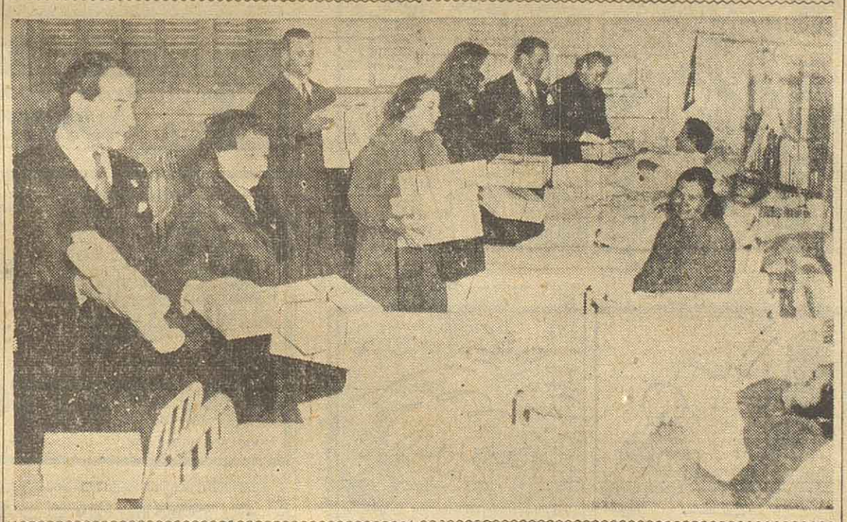

Como se informó, los Agentes de Propaganda Médica realizaron hoy en esta ciudad —celebrando su día— una serie de actos. Cabe destacar por la nobleza que trasunta, la visita cumplida a las maternidades en cuya oportunidad obsequiaron a las mamás y sus bebés. La nota gráfica registra un instante de esas visitas.

Asaltaron a Una Mujer y la Hirieron de un Balazo

BUENOS AIRES, 26 (S). — Una mujer resultó herida de gravedad en el transcurso de un asalto, pero sin embargo, su presencia de ánimo evitó que el delincuente se apoderada de la cartera, en donde había una importante suma de dinero. El hecho tuvo lugar en plena vía pública, y frente a la finca señalada con el número 2462, de la avenida Maipú, en Olivos.

SALE DEL BANCO

En la tarde del jueves último, la señora María Rosa Nava de Giusti, argentino, de 43 años, casada, concurrió a la sucursal del Banco de la Nación, ubicada en Maipú y entre Ríos, de la mencionada entidad, retirando de la misma mediante el cobro de un documento, la suma de 19.500 pesos. Con las debidas precauciones, la mujer, puso el dinero en la cartera y se retiró. El viaje se realizaba con toda tranquilidad, cuando al llegar frente a la vivienda mencionada, la mujer vió interceptado su paso por un desconocido, quien le exigió la entrega de la cartera. Como es lógico, la señora se negó a ello y comenzó a proferir fuertes gritos de auxilio. Esa actitud exasperó al individuo, quien sacó un revólver y efectuó un disparo contra la víctima, la que recibió el proyectil en la boca, con orificio de salida por el cuello.

APRISIONA LA CARTERA

La señora cayó al suelo, pero aprisionando fuertemente contra su pecho la cartera. El individuo optó por alejarse y corrió hasta un automóvil chapa 202.264, de la Capital Federal, donde le aguardaba el cómplice. Más tarde se estableció que el vehículo era de propiedad de José Enwens, con domicilio en Pino 1971, y que había sido previamente robado, por los delincuentes. El estado de la señora de Giusti, que ha sido internada en el hospital de Vicente López, es grave.

LLEGA PASADO MAÑANA UN DIRIGENTE MORMON

Arribará pasado mañana a nuestra ciudad el doctor Henry D. Moyle, miembro del Concilio de los Doce Apóstoles de la Iglesia de Jesucristo de los Santos de los Ultimos Días. El destacado religioso cumple una gira por diversas ramas de la Misión Argentina de la mencionada iglesia.

El doctor Moyle pronunciará el lunes a las 18, una conferencia en el local de avenida Alberdi 1040, donde previamente se desarrollará un programa artístico que estará a cargo del conjunto coral que dirige el señor Raúl Guzmán.

EMPRESARIOS DE GRANJA ADHIEREN A UNA ENTIDAD

Con motivo de haberse incorporado definitivamente a la Asociación Comerciantes de Rosario, y como es costumbre en dicha entidad, la Cámara Comercial de la Alimentación (Empresarios de Granjas, Rotiserías y Afines) donará una placa con su nombre, la que se colocará en el Hall de la institución.

Dicho acto será el próximo martes 29 del cte., a las 18,30 horas, en calle Buenos Aires 957, y al mismo se invita a todos los propietarios de granjas y rotiserías, sean o nó socios de la entidad, autoridades de la Asociación Comerciantes y representantes de Cámaras; posteriormente al mismo, se agasajará a los presentes con un lunch.

Buen Aporte al Progreso de la Ciudad es la "Galería Rosario"

UN acontecimiento de destacadas proyecciones constituyó el acto de inauguración de la Galería Rosario, monumental edificio que se incorporó así, activamente, al progreso ciudadano, como una demostración más del ansia constructiva de la población que aporta, en concretas iniciativas, lo mejor de sus entusiasmos.

Asistieron a la inauguración destacadas personalidades locales: el comisionado municipal, doctor Juan Espiro de Larrechea; el jefe de policía, capitán de fragata (R) Luis María Kurtzemann, [illegible] Calvo, en representación de la Tercera Región Militar; secretario de Gobierno de la Universidad, doctor Eugenio S. Malaponte; del cardenal obispo de Rosario, monseñor Antonio Caggiano; interventor en la Confederación General del Trabajo, segundo comandante Román Suraci, y autoridades y delegaciones representativas de todas las fuerzas vivas de la ciudad.

El señor Rafael Candia, propulsor de la importante iniciativa, dio la bienvenida a las autoridades y se refirió a diversos aspectos característicos de la galería. Luego de ser cantado el Himno Nacional, el cardenal Caggiano procedió a bendecir el edificio. El señor Candia señaló de [illegible] obra ha sido posible gracias a un conjunto de voluntades que se orientaron, de manera decidida, para llevar a buen fin la obra. "Trabajo, tesón, capital y visión —dijo—, han contribuido para hacerla efectiva".

Acallados los aplausos que siguieron a su disertación, habló brevemente el presidente de la Bolsa de Comercio, señor Alberto Castello.

Sugieren Soluciones Para la Activación del Puerto Local

CONFORME anunciáramos damos a conocer un aspecto destacado del informe elevado al presidente del Banco de la Nación Argentina, ingeniero Rodolfo S. Martínez, por la comisión consultiva de la sucursal Rosario de aquel establecimiento. El citado memorial comienza por exponer que, en mérito a las funciones que la comisión de referencia le han sido asignadas, se considera de urgente necesidad, la reanudación de actividades en el puerto de Rosario, cuyo asunto califica de "siempre actual, y trascendente".

Los antecedentes

La nota hace la historia del puerto desde 1852 en adelante y cita, con cifras, la recaudación progresiva en los distintos años, hasta el otorgamiento de la concesión de 1902 las principales cláusulas de cuyo contrato detalla, concluyendo que no fue esa concesión, de las más desfavorables para la Nación, pues vino a llenar una sentida necesidad, si bien creó problemas el privilegio que se otorgó en materia de tarifas. Desde ahí, las cifras van en aumento hasta que el puerto de Rosario se coloca en el primer puesto como exportador de cereales en la República y en el mundo. No debe por esto suponerse, señala la nota, que la importación realizada por el puerto local era de escasa importancia. Y reseña cómo, junto a la exportación, se importaban distintos productos en proporción de un millón de toneladas anuales.

Paralización virtual

Señala en seguida el memorial, que, al ser transferido al Estado el derecho de explotación, por haberse cumplido la concesión de 40 años, se paralizaron virtualmente las operaciones, manteniéndose improductivo ese capital de la comunidad, sin que hasta el presente se le haya permitido rendir los frutos que lógicamente se esperaban.

Causas operantes

Considera la nota, que es recurso improvisado el de reactivarlo sólo para descongestionar el puerto de Buenos Aires. Destaca luego, al señalar las causas que mantienen la inactividad, el problema de las tarifas diferenciales el despojo de las maquinarias del puerto rosarino, y la falta de dragado del río.

Gravitación intensa

Señala el memorial cómo el puerto ha sido factor preponderante en la gravitación que Rosario ha tenido en lo que hoy es su zona de influencia, y cómo el puerto mismo y aquella zona le devolvieron a la ciudad, en capitales, industrias y población, los elementos que constituyen su grandeza. Y destácase que la zona a que nos referimos, es más vasta de lo que generalmente se cree, pues abarca, con la provincia de Santa Fe, las de Córdoba, Mendoza y San Luis y parte de la provincia de Buenos Aires, para proyectarse hacia países vecinos, luego de concurrir a fomentar el aumento de las áreas cultivadas de todo el país.

Capacidad de consumo

Los puertos de Buenos Aires y de Rosario —expresa el informe—, sirven a zonas pobladas por 5.000.000 y por 4.500.000 habitantes respectivamente, lo que muestra una proporción, en el orden de las posibilidades, aún en el supuesto aceptado de que la población de la zona de Capital Federal tenga una mayor capacidad de consumo. También debe tenerse en cuenta que la mayor parte de la importación que llega al puerto de Buenos Aires, está destinada al interior del país, lo que agrava, por el transporte posterior, el problema de escasez de vagones. Señálase asimismo, cómo la centralización en un sólo puerto ha traído perjuicios a la economía nacional, y se refiere a la necesidad de afrontar el problema de los 15.000.000 de pesos que anualmente tiene de déficit el puerto de Rosario.

Justa explotación

En otro capítulo, detállase la utilidad que para la economía nacional representa la adecuada explotación del puerto de Rosario, y el aspecto funcional de esa explotación, para por último proponer un decreto-ley que tiende a romper con las malas prácticas derivadas —expresa—, de la tergiversación de nuestra ley fundamental, "olvidada desde hace casi 30 años".

Fueron Robados 2 Automotores

José Mario Campana, argentino, de 41 años, casado, domiciliado en H. de la Quintana 1355, se presentó en el local de la comisaría 3ª y denunció que del interior de garage ubicado en calle 3 de Febrero 1053, un sujeto de nombre Pedro Bulich, que se domicilia en 9 de Julio 416, le había sustraído un camión de su propiedad, chapa RAF 671, marca Chevrolet, modelo 1947, pintado de color negro. El vehículo fue valuado en la suma de 60.000 pesos.

OTRO HURTO

Desde frente a la finca de la calle San Lorenzo, autor o autores desconocidos, le sustrajeron ayer a Salvador Madero, argentino, de 38 años, casado, un automóvil chapa FC 200, marca Ford, modelo 1934, pintado de color negro. El damnificado formuló la correspondiente denuncia en la comisaría 2ª y valuó el automotor en la suma de 50.000 pesos.

TEATRO Y CINE

BOGART Y GINA EN UNA CINTA



Gina Lollobrigida y Humphrey Bogart animan este pasaje de "La furia del diablo", producción norteamericana que Artistas Unidos presenta en la sala del cine Broadway. El film cuya acción se desarrolla en Italia fué dirigida por John Huston.

Ases del Automovilismo Yanqui en el Film de Fox "El Circuito Infernal"

UNA película de gran interés deportivo es "El circuito infernal" (The Racers), producción en cinemascope, color de luxe y sonido estereofónico en cuatro bandas magnéticas, cuyo estreno anuncia 20th. Century Fox para esta temporada.

Reaparece en esta película el popular actor Kirk Douglas que prepara un coche de carrera para participar en el Gran Premio Automovilístico de Nápoles. El coche se estrella cuando trata de evitar de atropellar a un perro, que resulta ser propiedad de una hermosa bailarina. Luego ésta, con dinero ganado en Monte Carlo, le compra un nuevo coche. Desde entonces, su vida se debate entre dos amores: el de las carreras de autos, y de la joven bailarina, a quien también ama un joven francés.

Las escenas de carreras de automóviles han sido íntegramente filmadas en las más famosas pistas de Europa, y para asegurar la máxima fidelidad, la compañía ha adquirido tres Maseratis de carrera que, los mismos actores manejaron. De excepcional realismo son las escenas de espectaculares vuelcos y otros accidentes. "El Circuito Infernal" se base en una novela del ex corredor y campeón europeo Han Ruesch, y revela los entretelones del peligroso deporte, con sus intrigas, competencias entre fabricantes, etc. Muchas de las escenas del film tienen lugar en la elegante Riviera francesa. Henry Hathaway tuvo a su cargo la dirección de esta producción de Julián Blaustein cuya adaptación a la pantalla pertenece a Charles Kaufman. En su calificado reparto figuran, al lado de Kirk Douglas, la actriz francesa Bella Darvi, Gilbert Roland, César Romero, Lee J. Cobb, Katy Jurado, Charles Goldner, John Hudson y George Dolenz.

TRASNOCHE DE HOY

"La Sirena del Caribe" (Underwater). — Producción norteamericana en supersone y en tecnicolor dirigida por John Stuerges y animada por Jane Russell, Gilbert Roland, Richard Egan y Lori Nelson. Será presentada por la R.K.O. Radio Pictures en la sala del cine Radar.

"Las hijas del mercader de caballos". — Producción sueca dirigida por Egil Holmsen y animada por Margaretha Lewier, Biber Malmsten, Barbro Larsson y Nils Hallberg. Será presentada por la D.I.L.C.O. en la sala del cine Odeón.

La "Tournée" de A. Kostelanetz

ENTRE los meses de junio, julio y agosto, emprenderá su primera gran "tournée" interamericana el famoso director de orquesta André Kostelanetz, figura de difusión internacional en conciertos, cine y programas de radio y televisión, Ciudad Trujillo, México, La Habana, San José de Costa Rica, Caracas, Bogotá, Lima, Santiago de Chile, Río de Janeiro, Sao Paulo, Montevideo y Buenos Aires serán los puntos principales de su gira, con la cual el celebrado artista completará la integra vuelta al mundo ya que los más calificados auditorios de Estados Unidos, Sud Africa, Europa, Cercano y Lejano Oriente han podido apreciar en constantes y renovadas visitas la universalidad de su arte y el bien ganado prestigio de un nombre de auténtica proyección mundial.

Conciertos en las más famosas salas del mundo, actuaciones con las orquestas de mayor prestigio, presentaciones al aire libre, ante auditorios numerosísimos han constituido notas salientes de su amplia y variada campaña artística. Durante la última guerra mundial ofreció conciertos, en calidad de voluntario, reclutando orquestas en los principales frentes de Alemania, Italia, China, India, Burma, Irán y Africa del Norte, en muchos de los cuales fue secundado por su esposa, la célebre y excelente soprano Lily Pons. Su repertorio que abarca desde las más difundidas páginas de la literatura clásica, romántica y contemporánea incluye muy a menudo programas íntegramente consagrados a Gershwin, Kern, Copland, Thomson, Creston o Ferde Grofé, figuras de primera línea entre los compositores americanos.

EN COLORES



La cupletista Jane Russell, que esta noche se presentará en la pantalla del cine Broadway animando el papel estelar de "La sirena del Caribe", producción en superscope y tecnicolor de la R. K. O. Radio Pictures.

DIVORCIOS CIUDAD MEJICO
Trámite rápido. Fac. de pago. Consulte. Estudio Jurídico MOGORDOY. Catamarca 2023, T. E. 20209 - ROSARIO

La Provisión de Agua a Tostado

SANTA FE, 25 (C). — Con referencia al problema del agua potable en Tostado, la Intervención Federal ha dado el siguiente comunicado:

"Conforme a lo anunciado se trasladó a Tostado el titular de la Secretaría de Agricultura, Ganadería e Industrias, señor José A. Marull, acompañado del Asesor General de dicha Secretaría, Ingeniero Emilio A. Vergara.

En reuniones, a la que asistieron las autoridades de la Sociedad Rural de Tostado, fue estudiado el problema del agua, al que también se abocaron los miembros de la Comisión Popular pro-Solución del Agua, juntamente con autoridades comunales, policiales, delegados del Centro Comercial y Comisión de Lucha Antipoliomielítica.

El titular de dicha Secretaría hizo conocer oficialmente la decisión tomada por el Gobierno con fecha 18 del corriente por la que se procederá de inmediato a completar la documentación para llamar a licitación para la construcción de la obra para la provisión de agua a Tostado.

Se concreta así la solución de una necesidad largamente deseada por el pueblo de Tostado y que fue desde un principio una de las principales preocupaciones de la Intervención Federal, que con verdadera satisfacción ha concretado su solución.

"LA CORTADA" ACTUARA HOY EN UNA BIBLIOTECA

Hoy, a las 18, dará comienzo en la Biblioteca "Margarita Mazza de Carlés", calle Pasco 453, el ciclo de actividades artísticas y culturales. El conjunto de teatro vocacional "La Cortada", tendrá la parte principal del programa a desarrollarse bajo el título de: "Voces y danzas argentinas en la Semana de Mayo".



LA SOLUCION ANTERIOR

CRUCIGRAMA

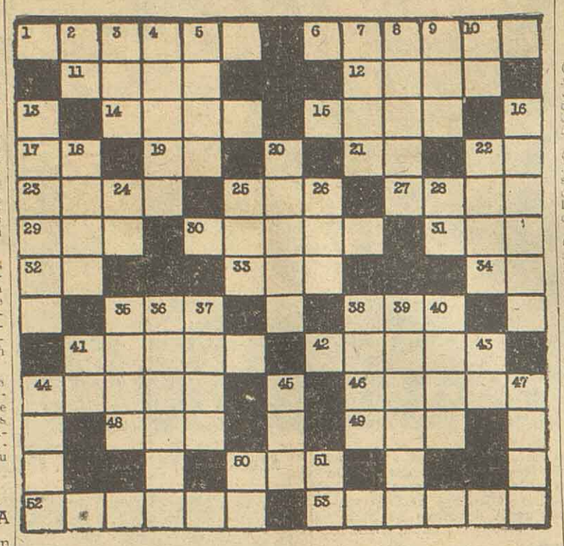

HORIZONTAL
1 Polvo que resulta de la molienda del trigo.
6 Esposo.
11 Planta anual de la familia de las cruciferas.
12 Punto donde vienen a reunirse los rayos luminosos y caloríferos reflejados por un espejo cóncavo.
14 Situado.
15 Porción de ganado mayor.
17 Del verbo ser.
19 Preposición inseparable.
21 Negación
22 Terminación verbal.
23 Embarcación.
25 Adverbio de cantidad.
27 Signo.
29 Aquí.
30 Arma de fuego.
31 Lirio
32 Nota musical
33 Moneda japonesa
34 Suroeste (Abrev.)
35 Preposición
38 Sonido del tambor
41 Medida inglesa para líquidos
42 Lecho de las aves. (Pl.)
44 Vestido sobresaliente y lucido. (Pl.)
46 Finar
48 Interjección que denota aprobación.
49 Aféresis de ahora
50 Rey legendario de Troya.
52 Consultor; clase de abogado
53 Que cuesta o se vende a bajo precio.

VERTICAL
2 América del Norte. (Abrev.)
3 Cabo, entre los árabes
4 Cabra montés
5 Austro
7 Trabajo excesivo, solícito y congojoso
8 Desgarrados
9 Forma de diminutivo
10 Nota musical
13 Ciervo
16 Grueso de un cuerpo
18 Costal
20 Aspecto de un astro. (Pl.)
22 Aguardiente
24 Del verbo ir
25 Mucho
26 Preposición
28 El, en francés
35 Instrumento de labranza
36 Sucesión repetida de olas (Pl.)
37 Clase de flor
38 Dolo
39 Idolatrar
40 Nombre bello de mujer
41 Símbolo del galio
43 Nota musical
44 Partecilla que se desprende de un líquido
45 Fiel de una balanza
47 Colorado
50 Terminación verbal
51 Prefijo

Consulte su HOROSCOPO

Personal

Mire en la sección correspondiente a su nacimiento, y busque cuáles son sus perspectivas según los astros

Del 21 de marzo al 20 de abril (Aries).— Trate de hacer rendir al máximo su capacidad productiva. Planee previamente sus actividades y no permita que sus resultados se vean desmejorados por el descuido o la brusquedad.

Del 21 de abril al 21 de mayo (Tauro).— Rayos auspiciosos bañarán su esfuerzo. Tenga paz en su mente y concéntrese en móviles carentes de egoísmo y en objetivos lógicos. Coordine la labor y relaciónese con personas de valía.

Del 22 de mayo al 21 de junio (Géminis).— Los astros advierten que debe proceder con cuidado en los asuntos atinentes a la familia y el corazón. Vigile que sus planes no se vean interferidos por la acción de intrusos. Sea consciente.

Del 22 de junio al 23 de julio (Cáncer).— Se aplicarán los consejos impartidos en Géminis. Sospeche de las efusiones de cariño de los demás, porque pueden no ser sinceras. Enfrente los obstáculos con valor y rectitud.

Del 24 de julio al 23 de agosto (Leo).— Vigile sus intereses y los de sus empleados. Coopere. Sus intereses requerirán atención.

Del 24 de agosto al 23 de septiembre (Virgo).— Existen ciertas manchas desfavorables en los astros. Refuerce su sentido moral y coopere con los demás. Las finanzas y los negocios serán manejados con sumo cuidado.

Del 24 de septiembre al 23 de octubre (Libra).— Un período excelente para tareas valederas. Busque las oportunidades, relaciónese y estreche los lazos de la amistad. Evite los errores.

Del 24 de octubre al 23 de noviembre (Escorpión).— Trate de concluir los asuntos pendientes antes del fin de semana y dispóngase a gozarlo con su familia y sus amigos.

Del 24 de noviembre al 21 de diciembre (Sagitario).— Esté dispuesto a enfrentar cosas nuevas. Desarrolle su talento y corrija los errores.

Del 22 de diciembre al 20 de enero (Capricornio).— No se embarque en actividades desconocidas, especialmente si no tiene formado un plan previo. Sus deberes le observarán la mayor parte de la jornada.

Del 21 de enero al 19 de febrero (Acuario).— Los resultados a obtener dependerán exclusivamente de Ud. y de su esfuerzo individual.

Del 20 de febrero al 20 de marzo (Piscis).— Promueva la armonía y trate de conciliar su ambición con su capacidad de trabajo. Vigile sus finanzas. No se deje influir por las críticas si no son constructivas.

Las Mejores Historietas - Cómicas - Misterio - Aventuras

ESPAGUETI — Por RALPH STEIN y B. ZABOLY



MANDRAKE — POR LEE FALK y RAY MOORE



EL PIBE PIRAÑA — por ANDERSON

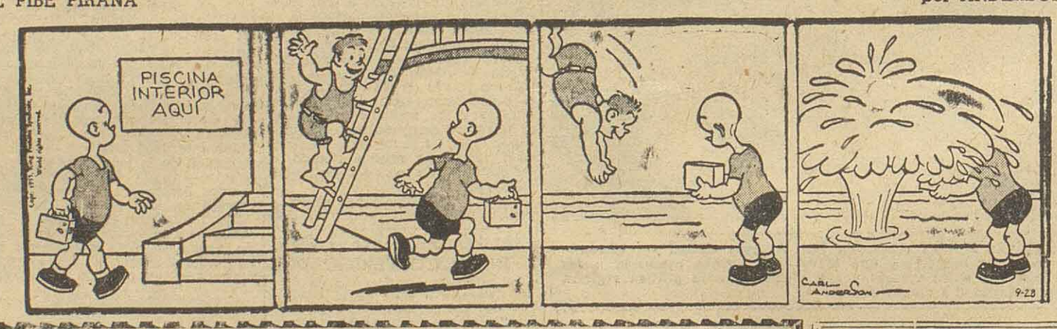

CIRCO HAGEMBER
AVENIDA ALBERDI 921
(a una cuadra del Estadio Norte)
HOY Dos grandes funciones: Familiar 18.30 horas; Noche 21.45 hs.
MAÑANA 3 secciones: Matinée 15.30, Familiar 18.30; Noche 21.45 horas.
Tres horas para verlo, toda una vida para recordarlo. Espectáculo extraordinario.

PLAN FIN-RO
CONSULTE A SU DENTISTA
Arréglese la dentadura pagando hasta en 20 meses
Dra. Benítez Zubelzú
OCULISTA
S. LORENZO 2401 - T. E. 47762

FIESTAS MAYAS EN LA BOITE CARIBE (EX BAMBU INDIA) Av. Belgrano 202
Extraordinarios Espectáculos de Danzas
JULIA y LALO BELLO — La pareja que paseó su exitoso arte en Europa y toda América.
LILA ANDERSON — La gracia y la picardía del arte frívolo
LILLIAN ALEXANDRE — Bailarina clásica del arte flamenco
NENE DEL VALLE — Formidable vedette frívola
VILMA GREY — La expresión romántica de la música melódica
MABEL IRIS — Bailarina Internacional de actuación en el Marabá de Porto Alegre (Brasil)
ROSARIYO DEL EBRO — La voz de seda del canto español
ROSARITO TORRES — La gracia del baile español
MELY MARESCO — Hermosa bailarina internacional
EMILIO GUTIERREZ — La voz emocionada del tango
MARUJITA BASADRE — Bailarina del arte flamenco
FOLKLORE - PERICON NACIONAL
CONCURRA UD. A PRESENCIAR ESTE MONUMENTAL ESPECTACULO. — ¡LO ESPERAMOS!

TEATROS

LA COMEDIA — Mitre y cortada Ricardone. T. E. 21607. Hoy sábado en familiar y noche triunfal actuación de la compañía española de comedia de la prestigiosa primera actriz Irene López Heredia, del famoso galán teatral y cinematográfico Mario Cabré, por primera vez en nuestra ciudad.

Hoy, dos extraordinarias funciones: familiar a las 18.30 horas y noche a las 22 horas, el éxito más sensacional de este momento en las carteleras de España: "La herida luminosa", 3 cuadros y un epílogo, divididos en dos partes, en versión y adaptación castellana del laureado poeta José María Pemán.

Mañana y todos los días dos funciones, familiar y noche. Localidades en venta hasta el domingo. Lunes, descanso de la compañía.

Jueves 31 estreno: "Marea nocturna", original de Dafne Du Maurier, autora de "Rebeca". Domingo 3 de junio, despedida de la compañía.

CINES

PALACE THEATRE. — T. E. 2992. Cont. 16 hs. $ 5.30 c|imp. A las 17.35 y 21 hs. Boda real, c. Jane Powell y Fred Astaire; Sucesos Argentinos, y a las 16, 19.15 y 22.35: Hombres o bestias, con W. Holden y Eleanor Parker. Pronto: El último puente, c. María Schell.

GRAN REX. — San Martín 1129. T. E. 23805. Cont. 14 hs. $ 10.— c|imp. A las 14, 16.35, 19.10 y 21.40: Centauros argentinos y chilenos, film breve; Not. Panamericano; 14.30, 17, 19.35 y 22.5: Al este del Paraíso, c. James Dean, Dir Elia Kazan, (Inconv. men. 18 años). Muy pronto: Para atrapar al ladrón, c. Grace Kelly y Cary Grant.

CORDOBA. — T. E. 23024. — Cont. 14 hs. $ 5.30 c|imp. A las 15.40, 19 y 22.20: El último perro, c. H. del Carril, Nelly Meden, Nelly Panizza y Jacinto Herrera; a las 17.25 y 20.45: Encuentro en Montecarlo, c. Merle Oberon y R. Todd. Martes: La trampa de acero, c. Joseph Cotten y T. Wright.

MONUMENTAL. — T. E. 26289. $ 10.— c|imp. Helena de Troya. 15.55, 18, 20.5 y 22.20: Noticiario Panamericano, 14, 16.5, 18.10, 20.15 y 22.20: Helena de Troya c Rossana Podestá, Jack Sernas, Sir Cedric Hardwicke. Próx. Graciela, c. Elsa Daniel y Lautaro Murúa.

ODEON — Cont. desde las 16 hs. $ 5.30 c|i. A las 16.20, 19.30 y 22.30: Las ratas, en pant. pan. c. M. Schel. (proh. men. 16 años); A las 17.50 y 21: La mujer del boticario, por el tenor G. Lugo. Hoy en función trasnoche a las 0.30: Las hijas del mercader de caballos, c. M. Lowder. (proh. men. 18 años) $ 5.30 c|i.

RADAR — Cont. desde las 13.45 hs. $ 9.40 c|i. A las 13.45, 16.15, 18.50 y 21.30: Suc. Arg. y Pu, Pi, Plin y Pum, dibujo en cinemascope; A las 14.10, 16.40, 19.20 y 22: 20.000 leguas de viaje submarino, en cinemascope y tecn., c. K. Douglas, J. Mason y P. Lukas. Hoy, trasnoche a las 0.30 hs. Variedades; Sucesos Argentinos; y La sirena del Caribe, en superscope y tecnicolor con J. Russell y G. Roland. $ 9.40 c|i.

BROADWAY — Cont. desde las 16 hs. $ 5.30 c|i. A las 17.35 y 21: Un asunto personal, en pan. c. G. Tierney; A las 16, 19.15 y 22.30, en pan.: La burla del diablo, c. H. Bogart y G. Lollobrigida. Miércoles: La sirena del Caribe, en superscope, c. J. Russell.

HERALDO — Cont. desde las 13 hs. $ 1.50 c|i. (Ult. vuelta 23 hs.) Los dibujos en colores: Pájaros enamorados; Soñando despierto; y El zorro burlado. Los noticiarios: Francés; Warner; y Sucesos Argentinos. Y las variedades: Coleccionistas de vendajes; y Esquiadores fascinadores. Mañana matinal a las 10 hs.: La espada fatal, 9º y 10º episodios.

CAPITOL — T. E. 22207. Cont. desde las 13 hs. $ 5.30 c|i. A las 14.40, 17.40 y 21: Flama de traición, c. G. Gable; A las 13, 16, 19 y 22.20: En la misma moneda, c. M. Rooney.

IMPERIAL — Corrientes 425. Cont. desde las 16 hs. $ 9.40 c|i. A las 17.40 y 21: Murallas de silencio, c. P. Calvert; A las 16.15, 19.20 y 22.40: La máscara púrpura, c. T. Curtis. Martes: El caudillo rebelde.

EL NILO — T. E. 42727. Cont. desde las 16 hs. $ 3.70 c|i. A las 19.15: Francisquito campeón, c. D. O'Connor; Suc. Arg.; A las 16 y 20.45: La hora suprema, c. D. Bogarde; A las 17.20 y 22.10: Sublime obsesión, c. J. Wyman. Lunes: La fuerza de las armas.

EL CAIRO — T. E. 25980. Cont. desde las 16 hs. $ 5.30 c|i. A las 17.45 y 21: Ama, vive y aprende, c. R. Russell; Suc. Arg.; A las 16, 19.10 y 22.30: La llama y la carne, c. L. Turner. Pronto: Todos los caminos conducen a Roma.

SAN MARTIN —. T. E. 25520. Cont. desde las 13 hs. $ 3.70 c|i. Suc. Arg.: Espionaje en Shanghay, c. E. O'Brien; Los vengadores, c. J. Carrol; El último comando, c. S. Hayden. (Ult. vuelta 19.40 hs.)

BELGRANO. — T. E. 21451. $ 5.30. Cont. 13 hs. A las 15.55 y 20: Rescatado de la muerte, c. W. Morris; 13, 17 y 21.5: El cavanero indómito, c. R. Cameron; 14.10, 18.15 y 22.30: El último perro, c. Hugo del Carril y Nelly Meden.

REAL. — T. E. 92749. Cont. 16.30 horas. $ 5.30 c|imp. A las 18.5 y 21.15: Fronteras de muerte, c. Rod Cameron; 16.30, 19.40 y 22.50: El último perro, c. H. del Carril, N. Meden, N. Panizza y Jacinto Herrera.

ECHESORTU. — T. E. 98890.— Cont. 16 hs. $ 5.30 c|imp. A las 17.30 y 20.45: El cura Lorenzo, c. Angel Magaña y Nelly Meden; 16, 19.10 y 22.25: El último perro, con Hugo del Carril, Jacinto Herrera y Nelly Meden.

OPERA. — T. E. 95277. Cont. 16.36 hs. $ 5.30 c|imp. A las 16.35 y 20.25: Conberto para una ilegítima, c. O. Zubarry; 18.35 y 22.15: El último perro, c. Hugo del Carril, N. Meden, J. Herrera y N. Panizza. Miérc. Dímelo al oído, c. Libertad Lamarque y E. Tuero.

AMBASSADOR. — T. E. 83226. Cont. 16 hs. $ 5.30; a las 17.25 y 20.50: Marianella, c. O. Zubarry; 16, 19.15 y 22.40: El último perro, c. H. del Carril, Nelly Meden y Nelly Panizza.

RIVADAVIA. — T. E. 91435.— Cont. 16.15 hs. $ 3.70 c|imp. Variedades; 16.15 y 20.35: El placer de la venganza, c. Ray Milland y Heddy Lamarr; 18.15 y 22.10: La ventana indiscreta, c. Grace Kelly y James Stewart. — Martes: Hiroshima; miérc.: Dímelo al oído, c. Libertad Lamarque.

AMERICA. — T. E. 81138. Cont. 16 hs. $5.30 c|imp. A las 17.25 y 20.35: El bandolero noble, c. W. Hendrix y P. Friend; 16, 19.5 y 22.20: El último perro, c. H. del Carril y Nelly Meden. Miércoles: Dímelo al oído, c. L. Lamarque.

SELECT. — T. E. 92560. Cont. 16 hs. $ 5.30 c|imp. 17.25 y 20.45: Cumbres doradas, Kathryn Grayson y Walter Abel; 16, 19.15 y 22.35: El mundo en peligro, con Jame Whitmore, Edmund Gwenn y Joan Weldon.

STAR. — T. E. 80834. Cont. 16.30 hs. $ 5.30; a las 18 y 21.10: El cura Lorenzo, c. Angel Magaña; 12.30, 19.40 y 22.50: El último perro, c. H del Carril. Martes: Hiroshima. Próx. Dímelo al oído, c. Libertad Lamarque.

ASTORIA. — T. E. 83345. Cont. 16 horas. $ 5.20 c|imp. A las 17.35 y 20.45: La reina de los diamantes, c. Fernando Lamas; a las 16, 19.10 y 22.25: El mundo en peligro, c. Edmund Gwenn.

ASTRAL. — T. E. 66562. Cont. 14 hs. $ 5.30 c|imp. A las 14.10, 16.55, 19.30 y 22.30: Un solo verano de felicidad, c. Ulla Jacobson y P. Sundquist. (Proh. men. 16 años); a las 15.40, 18.25 y 21: La senda del crimen, c. C. Evans y D. Houston, y La boda del siglo, not. gráf. casamiento Grace Kelly.

EMPIRE. — T. E. 20891. Corrientes 842. Cont. 16 hs. $ 5.30 c|imp. A las 17.30 y 20,45: Ni un paso atrás, c. F. Lovejoy; a las 16, 19.15 y 22.25: El mundo en peligro, J. Whitmore y E. Gwenn. Miércoles: Dímelo al oído, c. Libertad Lamarque; Los mala cara, c. John Derek.

MAJESTIC. — T. E. 48507. Cont. desde las 16.30 hs. $ 3.70 c|imp. Muerte civil, c. A. Bó; La casa de los millones, c. Luis Sandrini; Los maridos de mamá, c. Ana Mariscal.

URQUIZA. — T. E. 22547. Cont. desde las 15.45 hs. $ 5.30 c|imp. A las 17.25 y 20.45: Invitación, con V. Johnson; a las 15.45, 19 y 22.15: Hombres o bestias, c. W. Holden. Martes: Oro del Caribe.

ROSARIO. — T. E. 89004. Cont. 15.45 $ 4.30 c|imp. A las 15.45 y 20 hs. Amor que no se vende, con Donal O'Connor; 17.5 y 21.20: El príncipe de Bagdad, c. V. Mature y M. Blanchard; 18.35 y 22.50 hs. Nube de verano, con J. Gregson. Mañana cont. 14 horas.

GARDEL. — Ov. Lagos 730. T. E. 99139. Cont. 13.30 hs. $ 3.70 c|imp. A las 15.50 y 19.50: Camino de Bali, c. Bob Hope, Bing Crosby y Dorothy Lamour; El espectáculo más grande del mundo, con Betty Hutton, Cornell Wilde, James Stewart y Charlton Heston. Mañana el mismo programa. Lunes: A la hora señalada, G Cooper; Avanzada en la Malasia, Claudette Colvert; El hampón, con Lawrence Tierney (a) Dillinger.

BRISTOL. — Cont. 14 hs. $ 5.30 c|imp. Sucesos; 14, 17.20 y 20.45: Edad de ensueño, c. M. Vlady; 15.35, 19 y 22.25: Asiedad, gran éxito de Libertad Lamarque con P. Infante.

ROSE MARIE. — E. Ríos 1264. T. E. 20286. Cont. 16 hs. $ 5.30 c|imp. Noticiarios Argentino y Español No-Do; 16, 19.10 y 22.30: Los que no miraron al cielo, con Enrico Vidón, Isa Miranda y Tullio Carminati; 17.30 y 20.45: El derecho a la vida, c. Jorge Mistral y Gloria Marín. Desde el martes: Tortura, c. José Ferrer y June Allyson.

NORMANDIE. — T. E. 98339. Salta 2055. Cont. 16.15 hs. $ 4.30, niños $ 3.20 c|imp. Celda 2455, pabellón de la muerte; c. William y Robert Campbell; El motín del Caine, c. Humphrey Bogart y J. Ferrer.

VICTORIA. — Cafferata 373. T. E. 99339. Cont. 16.30 hs. $ 3.70 c|imp. Cancionca de mi tierra, c. Eduardo Falú; La casa de los millones, c. Luis Sandrini; Los maridos de mamá, c. Ana mariscal. (últ. vta. 20.45). Miércoles: Semilla de maldad; Viva el amor.

ESMERALDA. — T. E. 83429. Cont. 17 hs. (última vuelta 19 hs. $ 3.70 inc.|imp. A las 19,45 hs. La Tierra del Fuego se apaga, c. Ana María Lynch y E. Crisa. A las 17 y 21,15 hs. Mi marido hoy duerme en casa, c. L. Rinaldi, F. Alvarez, Adrianita etc.; A las 18.15 y 22.35 hs. La simuladora, c. O. Zubarry y L. Murúa. Mañana: el mismo programa desde las 13.15 hs.

VARIEDADES

CIRCO HAGEMBER — Av. Alberdi 921. Ultimos días de actuación. Hoy, dos colosales secciones: Familiar, 18.30 y nocturna: 21.45 hs. Programa variado y estupendo. Alegría y emoción. Vea a: Geo, el niño de las mil contorsiones; La-rry, el intrépido cuerdista jugándose la vida. Mr. Farnk y su sensacional troupe de acróbatas; Martín el rey de la armónica y la guitarra; Robinson, valiente equilibrista de extraordinario valor; La hermosa Rose y su arco de acero; Alfred, colosal malabarista; Cebollita, el rey de las canciones cómicas, Javo, en la antorcha humana; Miss Lafont, frente a la muerte; Wi-Li-Chin, el hombre de las mil maravillas y muchas otras atracciones más. Ría a carcajadas, escuchando a: Rabanito - Cara Sucia - Carlitos y Gordito. Precios populares. Mañana tres grandes secciones: Matinée: 15.30 hs. Familiar: 18.30 hs. Noche: 21.45.

ESTADIO NORTE. — Avda. Alberdi y J. Ingenieros. T. E. 95240 (boletería). Hoy: boxeo profesional. "La Pantera" Julio Ocampo versus "El Porteño" Luis Salinas; semifondo, Rodolfo Vieyra versus Omar Vivanco. Precios: Ringside $ 20,10; Palcos: $ 15,10; Oficiales $ 10,10; Populares $ 7,10.

Miércoles: Boxeo profesional, y jueves, el deporte de moda: El Catchcan. Viernes: boxeo amateur. Finales de la categoría principiantes.

CASINO — T. E. 98985. Hoy 17,45 y 21,45 hs. Nuevos y grandes éxitos. Esther Brando, sugestiva fantasista. De la Guardia - Bordadú bandoneón y el mago del guarán, Rita ja salvaje, estupenda estrella picaresca, Julia y Lalo Bello, notable pareja de danzas evocativas, Marily, atrayente rumbista, Alberto del Solar, celebrado cantor, Nelly Rodry-Bordo-Flores y gran elenco Colosal estreno cómico y lleno de frivolidades, "La Bandera de bandera verde".

AVISOS CLASIFICADOS
COMBINADO EN DOS DIARIOS "DEMOCRACIA" Y "ROSARIO"

Acad. de Bailes, Ofrecidas
NEGRI, 29 años de enseñanza. El más acredit. prefer. por seriedad es la mejor garant. Rioja 1514. 9162 26|4 25|5

Artículos Varios, Compra
VITRINA exhibición tipo mostrador o estantería. T. E. 91797 26|

Artículos Varios, Venta
AMANSADORA atada se vende. Sorrento 997 25-26|5
MAQ. vende lavarropa Romans turbina urgente. Italia 301. 26|
VENDO bicicleta y un coche bebé Rioja 3243. 26|5
VENDO o transfiero máquina corta fiambr. impec. Alvear 530. 26|
VENDO puerta, persiana de hierro y vidrieras. San Luis 5262. 26|5

Automóviles y Camiones, Compra
COMPRO auto Fiat 1100, mod. 38 al 47. Urquiza 4526, T. E. 97210 26|5

Automóviles y Camiones, Venta
A $ 40.000 Oldsmobile 36 lujo coupé club convertible. Alsina 1335, departamento 3. 24-27|5
ALQUILO o vendo Ford T para estado. Humberto I 1926, Teléfono 90638. 26|5
A $ 40.000 Odsmóbile 1936 lujo cupé conv. Alsina 1335. 26|5
CHATITA Institec con facilidades Av. Francia 1271. 26|5
CHATITA Ford T vendo, rectificada, facilidades. L. Alem 1694 26|5
FURGON Chevrolet mod. 26, buen estado, líquido $ 19.000. Sarmiento 3370. 26|5

Bicicletas y Triciclos, Venta
VENDO bicicleta nueva, Constitución 2235. 26|5
VDO. triciclo reparto. Paraguay número 1264. 9332-26|5

Casas y Terrenos, Venta
B. Sarmiento 8.62 x 17.24, $ 15.000 y fac. r.: Sarratea 361. 26|5
CASA vendo, 5 habit., rieles, fac. Reconquista 2335. 26|5
DESOC. casita moderna, terreno facil., directo, hoy y mañana domingo 16 a 18 J. B. Justo 1366 26|5
LAMADRID y Ayacucho vendo 2 lotes 8.66 x 31 agua y luz, urgente espero Bco. T.E. 64808 26|5

Canarios, Venta
VENDO canarios flauta. Mendoza número 3564. 21-26|5
VENDO canarios Roller, Carmín y Salmón, hijos de importados. Tucumán 1417. 24|31|5

Corredores, Pedidos
NEC. corredor libre de 16 a 18 hs Práct. vent. tiendas. Av. J. Cura Nº 502. 9331 25-26|5

Cocinas, Venta
VENDO cocina a gas nueva, sin uso, 3 hornallas y horno. "Flamex", $ 2.000. T. E. 62111. 22-28|5

Fútbol de Mesa, Venta
MESAS de fútbol tragagoles instalamos o vendemos. San Lorenzo 2283. T.E. 62846. 9167 26|4|26|5

Hipotecas, Ofrecidas
A bajo int. $ 4000 a 150.000 fijo o mens. y a 10 años res. 24 hs. T.E. 94840. 24-28|5|56

Maquinarias, Venta
VDO. máq. de fabricar escobas a mano completa nueva. Trat. Amenábar 2371. 24-28|5|56

Máquinas de Coser, Venta
SINGER $ 995 nueva import. y nacionales desde $ 2.995. Reparamos toda clase de máquinas. Corrientes 825, T. E. 29222. 9205 4|5 3|6
SE vende máq. coser sin. barata Balcarce 2869 24-26|5|56
VENDO máquina coser Uskarna a bobina. Pueyrredón 48, Dpto. 3. 9326 28|5

Modistas, Ofrecidas
MODISTAS especializadas. Trajes de novia. Confecciones finas. Pintamos vestidos, pañuelos, manteles, carpetas, baberos, etcétera. "Sarita". San Luis 1276. 24|31|5.
MODISTA de alta costura recibe telas, vestidos, polleras, trajes, tapados, etc. Urquiza 1277. T. E. 25404. Preguntar por señora de Márquez.

Motocicletas, Venta
MOTO Gilera 250 Bianchi 250, m. 49. Portugal 1580. 26|5
VENDO moto Crepel, modelo 52, 125 c.c. Av. Arijón 2763. 26|5

Muebles, Venta
LA MUNDIAL amuebla su hogar con un crédito a sola firma en 25 meses. San Martín 1272. 9282 18|5|17|6

Pensiones, Ofrecidas
DOY pensión Fliar. a 2 estudiantes o empleados. Mendoza 4671. 9333-26|5

Piezas, Ofrecidas
SALA a la calle cibaño pesc. o un matrim. cis. muebles. Mendoza número 4671. 9334-26|5

Piezas pedidas
MATRIMONIO grande busca pieza y cocina, cualquier barrio, Castellanos 1937 - T. E. 91310.

Oficios Varios, Ofrecidos
REP. techos, azoteas, desag. T.E. 488 Arijón. 25|5
ACEPTO trabajo albañ. y pint. T. E. 63639. 9323-23|5-6|6

Reparto, Venta
VDO. repar. leche ampl. facil. Calle Nta. Sra. de la Guardia 1764, alt. España 4600. 9325 24-26|5

Lavarropas "Oñate"

Lava y Escurre 5 Kg.
CREDITOS EN 10, 15 y 20 MESES
SIN ENTREGA INICIAL
DEMOSTRACIONES GRATIS A DOMICILIO OFRECE:
"Estrellita del Sur"
GARAY 1079 T. E. 87374

FOTOS CARNETS EN EL DIA
6 FOTO 4x4 Y 1 POSTAL EN COLORES $ 7.90
FOTO IMPERIO SAN MARTIN 1488

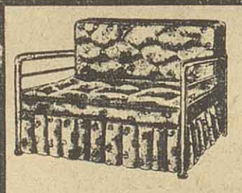
SOFA - CAMA
$ 34 por mes
y pequeño anticipo
PUSSETTO MUEBLES
SAN MARTIN 1943 T. E. 81969 ROSARIO

OFERTA DEL MES

$ 7.850
DORMITORIO estilizado francés macizo, en nogal italiano o caoba francés, completo.
Dormitorios Completos, Modernos, Desde $ 3.350.-
CREDITOS SALTA 1295 ♦ ROSARIO

H. INDEPENDENCIA — COMPETIDORES Y MONTAS PARA MAÑANA

Fija del Día: EL CORDOBESITO

1ª CARRERA — Premio DOÑA JUANA — Dist.: 400 Mts. — A las 12.30

4 Ult. Perf.	CABALLO	Ks.	JOCKEY	CUIDADOR
— — — —	1 Atadito	60	G. Peralta	Gabino Peralta
0 — — —	2 Betty II	60	M. Gómez	A. A. Armanino
4 — — —	3 Borbojito	60	P. Martínez	Severo Martoran
— — — —	4 Briosa	60	I. Basualdo	Arnaldo Neri
2 4 0 2	5 Comparsita	60	A. Palacios	Máximo Mercau
— — — —	6 El Espejo	60	J. Bracamonte	Angel García
— — — —	7 Estelita	60	P. P'alagoytia	Pedro Patalagoy
— — — —	8 Estrellera	60	P. Robledo	Leopoldo Bellino
0 4 4 5	9 La Noveia	60	A. J. Merli	Atilio J. Merli
4 3 0 0	10 Marañón	60	C. Becerra	Hipólito Núñez
0 0 0 —	11 Palanca	60	N. R. Agout	Manuel Zamudio
0 5 5 —	12 Pena	60	MacLoughlin	Carlos Mosca
— — — —	13 Puiguita	60	R. S. Staiger	Elvio R. Staiger
0 — — —	14 Ranquel II	60	A. Cáceres	Mario L. Carranz
— — — —	15 Tribó	60	O. Fernández	F. R. Fernández
0 0 0 0	16 Zulema	60	L. Fuentes	Juan Aman

Cond.: Palanca (11) Enem.: Cumparsita Sorp.: Zulema (16)

4ª CARRERA — Premio DORA II — Dist.: 400 Mts. — A las 13

2 2 1 1	1 Maití	68	A. J. Merli	Juan Aman
0 5 0 1	2 Manzanera	68	L. Fuentes	Héctor D. García
0 1 2 2	3 (El Cor'ecito	66	A. Palacios	Aurelio Palacios
3 1 1 0	4 (Vasquito	62	no correrá	Aurelio Palacios
1 2 — —	5 (N. Haydée	60	H. Torres	Aurelio Palacios
1 4 1 2	6 Estrellita II	66	E. Iberra	Francisco Mante
1 0 1 4	7 Mecapal	66	N. Agout	José G. Galván
	8 Palestina II	66	X. X.	R. J. Toneguzzo
2 3 2 3	9 Espada	64	P. Martínez	Severo Martoran
4 0 5 0	10 Mata-Hari	64	R. Staiger	Marcos Alberteng
1 1 — —	11 Novillito	64	J. Abello	José Abello
2 1 3 0	12 El Juguetón	62	N. Gómez	Nelfo R. Carignan
0 0 0 0	13 Maipú	62	R. Licera	Reinaldo Gómez
2 4 1 2	14 Muñequita	60	X. X.	José Acosta

Cond.: El Cordobesito (3) En.: Maiti (1) Sorp.: Mecapal (7)

5ª CARRERA — Premio TORO — Dist.: 400 Mts. — A las 13.35

2 2 1 1	1 El Cielito	68	I. Basualdo	Pepe Tieri
1 0 0 0	2 Impo'te II	68	MacLoughlin	H. B. Mac Lough
4 4 3 3	3 Que Busca	68	A. Palacios	Aurelio Palacios
4 0 0 0	4 C. Negro	66	no correrá	A. A. Armanino
1 2 3 3	5 Liniers	66	no correrá	Prudencio Martín
4 5 0 6	6 Mimosa	66	M. Michy	Juan Argüello
1 0 0 3	7 Superfluo	66	F. Ricchi	Félix N. Ricchi
1 — — —	8 Cañadiense	62	J. J. Ruiz	P. D. R. Machene
0 0 0 1	9 Pollita	62	V. T. Sosa	Víctor T. Sosa
0 0 0 0	10 Pulpería	62	P. Robledo	Leopoldo Bellino
3 3 2 2	11 Push Pull	62	S. Pacheco	Deolindo Césare
2 2 0 2	12 ¡Qué Puma!	62	G Navarro	Gerónimo Navar
1 1 0 —	13 Chiquín	60	F. Salguero	P. F. Heffernan

Cond.: ¡Qué Puma! (12) En.: El Cielito (1) Sorp.: P. Pull (11)

6ª CARRERA — Premio TIO TOM — Dist.: 550 Mts. — A las 14.10

3 1 2 3	1 Grenoble	68	G. Navarro	G. Navarro
1 2 4 3	2 Aland	66	C. Ferrero	J. Giménez
4 4 0 4	3 Landspring	66	A. J. Merli	N. Palacios
3 4 5 4	4 Popular	66	X. X.	P. A. Acosta
3 1 5 0	5 El Cocinero	64	I. Basualdo	A. A. Luciani
0 0 0 3	6 Mandioquita	64	M. Michy	F. B. Nowell
2 3 2 1	7 Rulipán	64	A. Palacios	A. Palacios
2 3 3 1	8 Viento Sur	64	N. R. Agout	J. G. Galván
0 1 2 0	9 Arco Iris	62	no correrá	H. Suárez
2 0 1 0	10 Derby	62	R. S. Staiger	F. Biga
0 4 1 2	11 Descontiado	62	J. J. Ruiz	C. N. Bertoncini
1 1 2 2	12 Don Manuel	62	no correrá	J. B. Copé
3 5 4 3	13 Patacón	62	P. Martínez	F. A. Tavella
4 0 0 1	14 Suspiro	62	MacLoughlin	M. Mercau
0 0 2 3	15 Tarapacá	60	H. Zárate	G. Pérez

Cond.: V. Sur (8) Enem.: Grenoble (1) Sorp.: Popular (4)

7ª CARRERA — Premio GLORIA — Dist.: 400 Mts. — A las 14.50

4 1 0 4	1 Atrevida II	66	I. Basualdo	F. F. P. Arcando
1 0 0 0	2 Casi Rosa	60	B. Arcando	F. F. P. Arcando
3 0 1 2	3 Centauro	66	C. Ferrero	E. E. Solari
2 1 0 0	4 Marcela	66	P. Martínez	H. Núñez
4 0 0 5	5 Mosquito	66	L. Dentesano	E. V. Dentesano
0 4 4 5	6 Refugio	66	no correrá	H. Suárez
4 1 3 2	7 Chimborazo	63	J. Bracamonte	L. Bellino
0 0 0 1	8 El Marne	63	A. J. Merli	A. J. Merli
0 3 4 1	9 Farabute	63	no correrá	H. D. García
1 0 0 0	10 Marolina	63	no correrá	F. Regunaschi
2 0 0 0	11 C. Blanca	60	J. Abello	J. Abello
0 4 0 3	12 Cuñatai	60	P. Oliva	A. Oliva
3 1 4 4	13 Chiquito	60	A. Palacios	J. A. Barbi
4 3 5 2	14 Escarchado	60	N. R. Agout	J. F. Arancibia
0 4 0 2	15 Hijo Unico	60	MacLoughlin	H. B. Mac Lough
0 0 2 5	16 Peni	60	R. S. Steiger	C. Mosca
2 3 1 0	17 Puramarí	60	V. T. Sosa	R. Sosa
— — — —	18 Toldito	60	J. Galván	E. F. Lanza

Cond.: H. Unico (15) En.: Centauro (3) Sorp.: Chimborazo (7)

8ª CARRERA — Premio CHACHO — Dist.: 550 Mts. — A las 15.30

0 4 0 0	1 Amparo	60	J. J. Ruiz	B. C. E. Rapuzzi
0 0 0 0	2 Apachita	60	D. Arcando	J. Nasinvera
— — — —	3 Campera	60	R. Maldonado	F. Maldonado
— — — —	4 Date Corte	60	E. Tisandié	J. Argüello
0 0 4 0	5 Entrerriano	60	P. Bustamante	P. T. Bustamante
4 — — —	6 Gothique	60	L. Calcagno	L. Calcagno
0 3 — —	7 Iramar	60	MacLoughlin	J. G. Galván
0 0 — —	8 Itacú	60	A. Palacios	A. Palacios
0 0 — —	9 Lenguaraz	60	O. Benítez	J. B. Copé
0 0 4 3	10 Moscona	60	J. Galván	E. Luraschi
0 4 4 0	11 Negro Peter	60	P. Martínez	J. G. Molina
2 1 0 0	12 Norita	60	A. J. Merli	A. J. Merli
0 0 — —	13 Parda	60	P. Oliva	P. Oliva
4 4 — —	14 Pícaro	60	A. Rodríguez	E. Picinato
— — — —	15 P. Blanco	60	N. Gómez	N. I. Gómez
3 0 0 3	16 P. Pobre	60	I. Basualdo	M. Basualdo
4 3 — —	17 (Rusita	60	J. Abello	A. Giménez
4 1 — —	18 (Tagüy	60	J. Bracamonte	A. Giménez

Cond.: P. Pobre (16) Enem.: Norita (12) Sorp.: Itacú (8)

9ª CARRERA — Premio ZURRADOR — Dist.: 550 Mts. — A las 16.10

3 1 1 1	1 R. Bloom	67	S. Pacheco	D. Césare
3 1 1 3	2 Enlazadora	64	A. Mirón	F. Martínez
1 3 1 1	3 Besador	62	J. J. Ruiz	B. C. E. Rapuzzi
0 3 1 3	4 Lancero	62	C. Becerra	H. Núñez
3 2 1 1	5 El Zurdo	61	F. Ricci	F. N. Ricchi
1 4 1 0	6 Símbolo	61	A. Palacios	A. Palacios
2 0 1 0	7 Derby	60	no correrá	F. Biga
1 2 2 1	8 Dos Jotas	60	A. J. Merli	Silverio Vivas
1 1 — —	9 Espadín	60	N. R. Agout	V. Beherechе
1 1 2 1	10 Hispano	60	R. K'ermatter	J. Luciani
1 1 2 3	11 Liniers	60	P. Martínez	P. Martínez
0 0 0 3	12 Mandioq'ita	60	no correrá	F. B. Nowell
0 0 0 4	13 Mejicana	60	P. Robledo	E. Schneider

Cond.: Besador (3) Enem.: Dos Jotas (8) Sorp.: R. Bloom (1)

10ª CARRERA — Premio DIVISADERO — Dist.: 550 Mts. — A las 16.50

4 0 3 0	1 Adelmio	60	V. T. Sosa	A. E. Cardini
0 0 0 0	2 Alpista	60	E. Michy	F. B. Nowell
2 — — —	3 Cacique	60	N. R. Agout	Blas Cegar
— — — —	4 (Campero	60	R. Maldonado	F. Maldonado
— — — —	5 (Hornero	60	R. K'ermatter	F. Maldonado
4 4 4 3	6 Carcovano	60	P. Martínez	M. L. Carranza
0 2 — —	7 (Central	60	X. X.	J. Barbi
0 2 4 2	8 (G. Lindo	60	A. Palacios	J. Barbi
1 1 3 4	9 Chilín	60	L. Dentesano	E. V. Dentesano
4 0 1 0	10 Desaire	60	A. Benítez	L. A. Cima
0 0 0 —	11 Diseño	60	no correrá	P. D. Navone
0 0 5 3	12 Don Sombra	60	L. T. Oviedo	L. T. Oviedo
— — — —	13 Garlera	60	L. Fuentes	E. G. Fuentes
— — — —	14 Gitanazo	60	A. J. Merli	José Donato
0 0 0 4	15 Gitano	60	P. Oliva	J. Mangona
— — — —	16 Hinojo	60	O. Fernández	F. R. Fernández
0 0 0 0	17 H. Park	60	C. Ferrero	J. F. Arancibia
0 1 0 0	18 Impo'nte II	60	no correrá	H. B. Mac Lough

Cond.: Hinojo (16) Enem.: Hornero (5) Sorp.: G. Lindo ((8)

9ª CARRERA Premio DIVISADERO (bis) Dist.: 550 Mts. A las 17.30

4 0 2 0	1 Juanchino	60	D. Arcando	F. F. P. Arcando
0 0 — —	2 Largador	60	F. Ricci	R. J. Toneguzzo
— — — —	3 Linyera	60	J. Quiroga	P. Trepat
— — — —	4 Lin-Yu-Tan	60	A. Mirón	L. Perini
— — — —	5 Mala Suerte	60	O. Fernández	N. Fernández
0 0 0 0	6 Marabú II	60	L. Cima	A. A. Cima
0 2 0 —	7 Nenina	60	P. Robledo	R. Gómez
— — — —	8 Nina	60	F. Tisandié	J. Argüello
— — — —	9 Panqueque	60	N. R. Agout	M. Zamudio
0 0 — —	10 P. Blancas	60	G. Navarro	G. Navarro
3 0 0 —	11 Pichón	60	A. Palacios	A. Palacios
2 3 1 2	12 Re-Tín-Tín	60	P. Martínez	U. M. Olmedo
0 0 0 0	13 Sincero	60	A. Rodríguez	E. Picinato
3 — — —	14 Sota	60	A. J. Merli	R. Sottaz
— — — —	15 Volcán	60	J. J. Ruiz	B. C. E. Rapuzzi
0 0 — —	16 W'nonito	60	X. X.	G. Poi
2 0 3 0	17 Y. Brujo	60	L Fuentes	A. Cima

Cond.: Y. Brujo (17) En.: Lin-Yu-Tan (4) Sorp : Pichón (11)

PLAN FIN-RO
CONSULTE A SU DENTISTA
Arréglese la dentadura pagando hasta en 20 meses

DIVORCIOS
Argentina y Méjico
Drs. D. y V. LAMAS
Córdoba 2324 — T. E. 26473

SU CASITA PREFABRICADA
VEALA ARMADA EN TAMAÑO NATURAL
COMODAS
MODERNAS
ECONOMICAS
FACILIDADES DE PAGO
Pieza y Cocina desde $ 2.500 al contado y $ 160 mensuales
ATALAYA S. R. L.
Corrientes 1822 — T. E. 89401

El Radiante Sol del 25 Asomó Para el Veterano F. T. Rodríguez

Panamá Ganó el Clásico de un Sólo Viaje y Sin Tocar

Besador Contra los Mejores del Pago

Un programa de excepción se cumple mañana en el independencia, a cargo de las carreras "criollas", que reemplazan a las de tipo oficial. Las nueve pruebas son interesantes, equilibradas, con perfiles de inusitado relieve, especialmente el "clásico" cuadrero, donde en la recta medirán sus fuerzas los mejores representantes de la arena local, contra un valor evidentemente en alza: BESADOR, el santafesino, con 62 kilos, vuelve a resultar un gran candidato pero con grave riesgo de que lo bajen destronado, a juzgar por quienes serán sus rivales: ESPADIN, ligero como pocos; DOS JOTAS, un caballo de calidad; ROYAL BLOON, que sabe de estos entreveros grandes; EL ZURDO, otro de averías; la yegua ENLAZADORA, peligrosa y hasta el SIMBOLO de la tropilla de Aurelio Palacios, capaz de la gran travesura. Como se aprecia, todo un gran clásico "criollo" para un programa de excepción.

♦ Palanca... para mover

Dicen que la santafesina CUMparsita, viene, larga y gana... pero nosotros preferimos a una conocida: PALANCA, bien ajustada y mejor puesta por el "gaucha" Agout, que hará las diligencias como él sabe hacerla; ZULEMA es la mejor sorpresa y el primer número de cuatro cifras resulta la verdadense TRIBO.

♦ Vasquito de... un viaje

Con gran estado reaparece la buena MITI, pero concede ventajas peligrosas en el peso, por lo que es más "cuerdo" inclinarse hacia VASQUITO, ligero y parejo. Una sorpresa factible es MECAPAL quedando a cargo de EL JUGUETON el sport más sabroso.

♦ ¡Qué Puma!... "pumarola"

Otra carrera pintona. Nos tienta ¡QUE PUMA!, recibiendo ventajas, pero contra elementos de muchas condiciones, como EL CIELITO, rendidor como pocos; SUPERFLUO, en su categoría; PUSH PULL, lindo lance y el IMPONENTE II del irlandés Mac Laughlin, con el que no admiten la derrota.

♦ Sopla el... Viento Sur

Hay que decidirse por VIENTO SUR, respetando a elementos de la talla de GRENOBLE, muy peligroso; POPULAR, buen caballo que reaparece bien; RULIPAN, siempre temible y las cuatro cifras probables por el lado de PATACON que amenaza con responder.

♦ Ahora Hijo... Unico

En su mejor distancia prefiramos a HIJO UNICO, capaz de ganar desde el primer salto, siendo su última carrera muy buena, pese al tiro excesivo de la misma CENTAURO asume el papel de enemigo mayor —y candidato para muchos— mientras con el reaparecido REGUGIO se van a correr la fija de la reunión Para que haya más revuelo, también puede ganar EL MARNE, siempre peligroso.

♦ Poncho Pobre anda bien

Desde el fondo de la recta se moverá lindo esta carrera. Nuestro pronóstico es favorable a PONCHO POBRE, en su elemento y con los buenos oficios de Basualdo. Confían ganar con NORITA, que anda mucho; la sorpresa más factible resulta BUSITA.

♦ El Hinojo... de Venado

Hay equilibrio de fuerzas en la octava carrera. Por la distancia, sabiendo que sigue muy bien en sus ensayos, optamos por HINOJO, el venadense capaz de proporcionar una satisfacción a su cabalLeresco propietario y turfman, don Armando Sarbach: enemigos... sobran, como GAUCHO LINDO, que sigue en alza; HORNERO, fija para sus allegados;

♦ Yuyo Brujo... de oro

Se va la tarde con un final de orquesta. Vamos a jugar la última emoción a favor de YUYO BRUJO en su elemento y distancia; contra grande, el debutante LIN-YU-TAN que les gusta en fija; también hay revuelo por el lado de SINCERO con el que hay movimiento.



EN mala hora es ocurrencia de carrerista de ley buscar la gloria del desquite en las tardes donde la mayoría del público no sabe nada de carreras, habla como si supiera toda la lección, pero lo que hacen es sacar de las casillas a los verdaderos catedráticos... como este Pato, que anduvo a las perdidas, pidiendo disculpas, ora por un pisotón, otra por llevarse "con todo" a una matrona, ora por ir a una ventanilla distinta, a raíz de la avalancha... ¿y cómo se puede ganar en estas condiciones? ¿Por qué va al hipódromo la gente que no sabe nada? ¿Por qué no se deciden por el "aprendizaje" un día cualquiera, menos en los grandes clásicos? ¡Ay, cuack, cuack! He sido otra vez la víctima propiciatoria de estas cosas, que suceden a los Patos cuando el hipódromo se llena de personas con sombreros "orión" y muchas damas con pieles y alhajas... ¡que dan miedo! En fin, mi Dire amado... ¿no hay que templar la cuerda cuando la vida se hace a golpes? ¿Y por qué pucheritos de derrota, si ayer algo hubo que me llenó los ojos de lágrimas? ¡F. T. viejo, maestro de maestros! Y ese triunfo de F. T. Rodríguez, en la edad donde las espaldas se curvan, lleno de achaques —que se rompa, pero que no se doble...— le dió a este Pato y a todos, aun cuando no lo hayamos jugado, esa gran satisfacción que nos hace más buenos, más nobles... ¡porque F. T. es una institución en el turf rosarino! ¿Llorar las pérdidas, mi Dire, amado? ¡F. T. viejo, maestro, tu victoria vale más que todas las desventuras de los carreristas! Por eso, aún en mi derrota confesada, tengo para vos, maestro, viejo F. T. Rodríguez, la sincera emoción de mi recuerdo y felicitaciones... ¡así somos los de la "perrera", Dire amado! Y, como las cosas han ido muy mal, va mi dirección por si su noble gesto se hace ver una vez más, con el consabido S.O.S. para los que están perdidos... Por el momento, estoy "parando" al ladito de los depósitos de tanques del Regimiento 11 de Infantería... ¡para que tiemblen los acreedores! ¡Ay, cuack, cuack!

SIEMPRE LA HOJA



Otra vez está camino al disco, victoriosa, la yegua del "Almar", La Hoja. Con 61 kilos, de uno a otro extremo, la hija de Elisathe se impuso sin que nadie le mojara las orejas: Angelito Baratucci hace la pose sabiendo que no escapa al lente avisor de ROSARIO...

Seúl: 1.200 en 1'14", lo Mejor del Reloj en la Mañana de Ensayos

GRAN cantidad de ensayos se registraron esta mañana en la pista del parque, destacando el reloj varios de primera agua. El detalle de nuestro cronometrista es el siguiente:

EN 600 METROS

Cacique Pincen, Quevedo y La Zuliana, L. V. García 37" del opuesto, Polígono, M. Ledesma 37", Grester, F. T. 39", Odisea, R. V. Ledesma y Realicó, Ferreyra 37", Saltimbanqui, R. Ledesma y Mister Sherlock, Ferreyra 38"2|5, Clarisima, Mernies 37", Powder, Funes 37"2|5, Viejita, E. Sauro 37" del opuesto.

EN 700 METROS

Masel, peón, Semanero, R. Ledesma y Felpita, Ferreyra 45", Ombú, R. Ledesma, 46"1|5, Sonajero, J. Ledesma 45", Bósforo, J. C. Baratucci 45"4|5, Almita, Quevedo 44"1|5, Corilina, M. Vega 45", La Zamba, R. Ledesma 43"2|5, Eduviges, M. Ledesma 45"2|5, Serrano, R. Ledesma 44"2|5, Sonrojada, E. Sauro 44"2|5.

EN 800 METROS

Yalpur, A. F. Merli 53"4|5, Nagual, Cosenza 51"2|5, Bululú, M. Vega 50", Purificada, Quevedo 51"2|5, Guasanga, Cosenza 53", Vicuña, Funes 50"3|5 a palo errado.

EN 1.200 METROS

Tony Park, Funes 1'4"3|5, Qué Capataz, F. T. 1'8"1|5, Gaucha, Cosenza 1'5"4|5, Endroit, J. Ledesma y Remador, M. Ledesma 1'3"2|5, Timorato, L. V. García 1'3", Monte Alegre M. Ledesma 1'2"1|5, últimos 700 a la par de Sonajero, Rosita, Cosenza 1'4"3|5, Galeno, E. Sauro 1'4"1|5, Obsequioso, M. Vega 1'3"4|5, Don Crisólogo, Funes 1'4"2|5.

EN 1.200 METROS

Ximénez, Cosenza 1'17"2|5, Seul, Cosenza 1'14", Free Fire, O. Mangona 1'17"2|5 últimos 1.000 a la par de Tony Park, Baturrito, Mernies 1'18"1|5, Encrispa, Mernies 1'14"3|5, Santamónica, E. Sauro 1'21"2|5, Arpita, F. T. 1'19"4|5, Guaycurú, F. T. 1'16"2|5.

EN 1.300 METROS

Pirulera, M. Ledesma 1'25"4|5, últimos 800 a la par de Yalpur, Bacchante, Ferreyra 1'24"3|5, Teofani, M. Vega 1'26", Mancnú, R. Ledesma 1'25".

EN 1.400 METROS

Paradox, Funes 1'33"3|5, Botada, Mernies 1'32", El Cachafaz, Cosenza 1'27" últimos 1.000 a la par de Timorato, Cubierto F. T. 1'35", Tojo, Funes 1'30"1|5.

Ultima Hora Turfística

En Rafaela, cargando 67 kilos, ganó Canario II, su décimonovena carrera, abonó, 6.40 a ganador.

—En la carrera central de dicho hipódromo, se impuso Rastrojo, por el hocico, en la silla del ganador se lució Aurelio F. Merli.

—Condor Negro, anotado para mañana, no tomará parte en la prueba. Ayer fue vendido.

—Liniers anotado por partida doble, correrá en el clásico.

—Miguelito Ledesma ha sido comprometido para actuar mañana en Santa Fe, será jinete en Siberia.

—Prudencia Martínez cuenta con siete montas, para la reunión de mañana son ellas: Burbujito, Espada, Marcela, Liniers, Patacón, Re-Tin-Tin y Corcovano.

—La Hoja será preparada convenientemente para correr los clásicos del mes de julio próximo.

Programa y Montas Para Mañana en Palermo

Fija del día: STRIKE

1ª CARRERA — Dist.: 1.100 Mts. — A las 12

CABALLO		JOCKEY		PADRE-MADRE
1 Catherine	56	L. Boggiano	3	Rodosto-Ca'rinette
2 Voladora	56	J. O. Tapia	3	Tropezón-Volun'ria
3 Ilumina	56	E. Ríos	3	Acacio Luminosa
4 Coyita	56	J. Ortiz	3	R.d.B'que-Coya
5 Gaffiña	56	I. Leguisamo	3	F. World-G. Ridd
6 Nostalgia	56	E. Pavarini	3	Cul'leigh-Nublada
7 Anuña	56	A. Carbajo	3	Requiebro-Angela
8 Ana	56	X. X.	3	Adalid Anc'ada
9 Tramposita	56	no correrá	3	R.d.B'que-Tram'sa
10 Machuchi	56	A. Cervantes	3	Alumni-Jade
11 T. Bara	56	J. Artigas	3	Nig'mante-Vam"sa
12 Estrea	56	J. Arriagada	3	B. Em're-L. M'ussr
13 Chavalilla	56	O. Chamorro	3	R.d.B'que-Chulapa
14 Galocha	56	A. Altobelli	3	C'os'orth-Chulenga
15 Fila	56	J. Hidalgo	3	W'terb.rd-Edge
16 S. Loca	56	X. X.	3	Kik-Tassy
17 W. Queen	56	no correrá	3	Willie-Q. Tang
18 La Tulipe	56	R. Quinteros	3	Lampión-L. T'que
19 Coronilla	56	A. Pauleau	3	S. Patrick-Cathy
20 Canastera	56	T. Mucklow	3	G. Stream-C. Bra
21 Reyuna	56	no correrá	3	Nig'nte-La Seña

Cond.: ESTREA (12) Enem.: COYITA (4)

2ª CARRERA — Dist.: 1.100 Mts. — A las 12.35

1 Tizonero	56	J. O. Tapia	3	Cuerdley-Tizonita
2 Parvenu	56	R. Guerrina	3	Petrarca-Güi Güe
3 P. Fier	56	S. Arriagada	3	A. Prince-Indómita
4 Nobleman	56	A. Pauleau	3	N'nezzar-Ma'sela
5 Porfín	56	F. Quinteros	3	Zorruelo-Polenta
6 Exeter	56	L. Canú	3	Cai'gorm-Emy
7 Best	56	J. Artigas	3	Trafalgar-Be'lezza
8 F. Candil	56	no correrá	3	Umballa-La Santi
9 Artifice	56	L. Martínez	3	B. Water-Atenta
10 Strike	56	A. Domínguez	3	R.d.B'que-Salidora
11 Ciclotrón	56	R. Ciafardini	3	Tardío-Crenea
12 Kolibrillo	56	no correrá	3	Killarney-C'chi'rra
13 Tabicón	56	no correrá	3	Tapad to-Tabita
14 Zarco	56	A. Riesta	3	Ballester-Zarihuela
15 El Yuca	56	J. Martínez	3	Zorzalito-Hu'rada
16 Barlov'to II	56	L. Sánchez	3	Cuerdley-D'tin'da
17 Triguillo	56	M. Bergós	3	Triguero-Guayna
18 Arbay	52	H. Casalotti	4	Adalid-Gracie'a
19 Augur	50	O. Chamorro	5	Claro-Visionaria

Cond.: STRIKE (10) Enem.: TIZONERO (1)

3ª CARRERA — Dist.: 1.000 Mts. — A las 13.15

1 Olifa	55	C. Martínez	2	Orsino-Hita
2 Zambera	55	H. Ciafardini	2	Eden-Zingara
3 Realísima	55	no correrá	2	Timor-Empress

Cond.: ZAMBERA (2) Enem.: OLIFA (1)

4ª CARRERA — Dist.: 1.600 Mts. — A las 14

1 Tamurejo	57	J. Artigas	4	Gusty-Tacna
2 Sesén	56	G. Rivero	3	Tonto-Serenade
3 Eugenio	55	no correrá	5	Umballa-Europea
4 Cuentero	53	J. Marnelli	5	Rodosto-C. Orden
5 Cri de Jo'e	52	no correrá	3	Suspect-Sémola
6 Estampido	51	J. Villegas	6	B.Epire-Hats Off
7 Bofetón	51	J. R. García	3	F. Speed-Bilbaina
8 Whacking	50	X. X.	3	Bahram-Cravache
9 Quillango	48	M. Giles	6	C'tarazo-Quinisla
10 Machado	46	J. O. Baldo	6	Soupcon-Menchaca
11 Copete	46	no correrá	5	T'falgar-Carmain

Cond.: SESEN (2) Enem.: ESTAMPIDO (6)

5ª CARRERA — Dist.: 1.500 Mts. — A las 14.45

1 Euforia	55	I. Leguisamo	2	Nig'mante-Efusiva
2 Mazepa	55	no correrá	2	Atabor-Madrona
3 Nita Naldi	55	A. Pauleau	2	Nig'mante-Vam"sa
4 Caramilla	55	E. Antúnez	2	P'borough-Ca'rilla
5 Brozna	55	R. Quinteros	2	Baman-Espinosa
6 Escopeta	55	C. Martínez	2	P.l'E'que-Esp'gardi
7 Alexandra	55	J. Soa	2	Seductor-Q.E'beth
8 Romanova	55	R. Parodi	2	Bahram-Troika
9 Yokohama	55	C. Sauro	2	Cair'gorm-Kukoric
10 Clarivel	55	X. X.	2	Cios'orth-Chocita
11 Buscadora	55	H. Ciafardini	2	Bulldozer-Buriesca
12 Laponia	55	J. Artigas	2	Seductor-Artica
13 Pavana	55	E. Perdomo	2	Ch'che-R'rencia
14 La Dormida	55	R. Ciafardini	2	P'borough-Sleepy

Cond.: BROZNA (5) Enem.: EUFORIA (1)

6ª CARRERA — Dist.: 1.500 Mts. — A las 15.30

1 Velasquez	55	I. Leguisamo	2	Hassan-Verónica
2 Detonador	55	R. Parodi	2	Etendard-Diana
3 Susurro	55	J. Sberna	2	Timor-Rumorosa
4 P. Negro	55	E. Antúnez	2	Altruista-R. Fuego
5 Chunguero	55	C. Riero	2	Ch'speado-Fulgore
6 Misterioso	55	J. Ortiz	2	Patito-Misty
7 Barrenero	55	C. Martínez	2	Baman-Barlera
8 Riojano	55	A. Domínguez	2	FullSail-Riki
9 Sin Duda	55	H. Salvador	2	San Justo-Sadowa
10 Hay Humo	55	X. X.	2	B. Out-H'wareyou
11 Viol	55	J. Artigas	2	M. Light-Varsovia
12 Ex	55	J. Suárez	2	Expreso-Oración
13 Sloop	55	J. Caballero	2	Cair'gorm-S. Ilonk
14 Cori	55	no correrá	2	Lohengrín-Cas'gad
15 Yuyo Brujo	55	J. Arriagada	2	Epatant-Agilita

Cond.: SLOOP (13) Enem.: RIOJANO (8)

7ª CARRERA — Dist.: 1.800 Mts. — A las 16.15

1 Trupial	58	no correrá	4	Zorzalito-Quietita
2 Cachulo	58	J. Vallejos	4	A'ericano-Gratitud
3 Cerrill'to	58	no correrá	4	C. Solo-Falla
4 Eguatá	58	T. Albertini	4	Esquivo-Locasien
5 Dientudo	58	no correrá	4	Refucilo-Sedosa
6 Ranchero	58	A. Domínguez	4	Rustic-Chacota
7 M. Foch	58	J. R. García	4	Acad'mico-La Lob
8 Blackwater	58	I. Leguisamo	4	W'terb.rd-D. Eyes
9 Grey Flag	56	E. Antúnez	4	Cair'gorm-G. Ros
10 Tengamano	56	C. Martínez	4	Snob-T. S. Goose
11 Nes'r-Ken	56	O. Prieto	5	N'nezzar-Chila
12 El Kasim	56	no correrá	5	B. Empire-Soleada
13 Funda'ento	56	J. Arriagada	4	P.l'Er'que-Fuesa
14 Evenus	54	O. Chamorro	4	B. Empire-Star Pe
15 Momotaro	53	J. Caballero	4	Piquet-Mostela
16 M'chicho	53	E. Martucci	4	Adalid-Michica
17 Chapul	53	H. Ciafardini	4	Altruista-Chacra
18 C. Formio	53	A. López	4	Ch'rrinche-Venezia
19 Gomex	53	A. Pauleau	4	N'g'mante-Gomosa
20 Anticuario	53	O. Dorado	4	Aden-Isla
21 Fox	51	no correrá	5	P.l'E'que-Rítmica

Cond.: EVENUS (14) Enem.: GREY FLAG (9)

8ª CARRERA — Dist.: 2.500 Mts. — A las 17

1 Registro	57	no correrá	4	Rustic-Alabama
2 Clermont	57	R. Quinteros	3	Ch'rrinche-Pontoi
3 Dientudo	55	V. Lapellegrin	4	Refucilo-Sedosa
4 Canter	55	A. Pauleau	4	Malicioso-D.

Canchas Arbitros y Equipos

R. CENTRAL versus TIGRE
Cancha: Rosario Central.
Arbitro: Lynch.
R. Central: Ormeño; Biagioli y Lombardi; Alvarez, Minini y Poi; Gauna, Appicciatoco, Juárez, Castro Gimenez.
Tigre: Rugilo; Gaggino y Bores; Glanserra, Brunetti e Hidalgo; Marzábal, Druciuk, Cesáreo, Simes y Gomez.

xxx

F. C. OESTE vs. N. O. BOYS
Cancha: F. C. Oeste.
Arbitro: Brozzi.
F. C. Oeste: Roma ó Lus; Cúccaro y Alonso ó Garansini; Salas, Diez y Devita; Campana, Berón, Calvanesse, Linares y Yarabal ó Piovano.
N. O. Boys: Nazer; Griffa y Coronel; Boveri, Ramacciotti y Miralles; Pereyra, Puppo, Toranzo, Belén y Urquiza.

xxx

R. PLATE v. G. y ESGRIMA
Cancha: River Plate.
Arbitro: Barani.
River Plate: Carrizo; Pérez y Vairo; Mantegari, G. Rossi y Sola; Vernazza, Sivori, Prado, Labruna y Zárate.
G. y Esgrima: Gerónimo; Amarosi y Carbone; Miranda, Schadlein y Smargiassi; Rosales, Domínguez, Loiácono, Villegas y Bonelli.

xxx

INDEPENDIENTE versus SAN LORENZO
Cancha: Independiente
Arbitro: Aguirre.
Independiente: Trotelli; Urriste y Moussegne; Britos, J. Varaka y Maldonado; Micheli, Juárez, Bonelli, Grillo y Cruz.
San Lorenzo: Carrillo; Pizarro y Benegas; Martina, Minteguía y Vivas; Yofré, R. Martínez, Gutiérrez, San filippo y Portaluppi.

xxx

B. JUNIORS vs. A. JUNIORS
Cancha: Boca Juniors.
Arbitro: Oguiza.
Boca Juniors: Musimessili; Fiaño y Edwards; Lombardo, Nattiello y Pescia, H. González, Zubeldía, Angelillo y Cucchiaroni.
Argentinos Juniors: Madeira; Mascarello y Vidal; Di Stéfano, Pederzzoli y Nappe; Carbone, O. Martín, Nawaski, Panzutto y Sciarra.

xxx

HURACAN vs. LANUS
Cancha: San Lorenzo de Almagro (local Huracán).
Arbitro: Turner.
Huracán: Madinabeytia; Peloso y Filguelras; Ardanaz, V. Rodríguez y Zof; Respuela Oscar Rossi, Roche, Onzari y Diz.
Lanús: Alvarez Vega; Pratto y Beltrán; Bendazzi, Guidi y Ramos, Delgado, Fernández, Lugo, Cejas, Reynoso y Moyano.

xxx

V. SARSFIELD vs. RACING
Cancha: Vélez Sársfield.
Arbitro: Cross.
Vélez Sársfield: Marrapodi; Huss y Allegri; Gallo, R. García y Simeone; Sansone, Conde, Ferraro, López Espinosa y Manzi.
Racing: Domínguez; Delacha y Muruña; Gimenez, Cap y Sivo; Corbatta, A. Rodríguez, Blanco, Pizzutti y Mendiburu.

xxx

E. DE LA PLATA versus Ch. JUNIORS
Cancha: Estudiantes.
Arbitro: Lamolina
Estudiantes: Giambartolomei; J. Ayala y Silvero; Sánchez, Carriquiri y Urriolabeytia; Sclalino, Antonio, Rolando, Caram y Cazaubón.
Ch. Juniors: Díaz; Molinari y Mariotti; Mendoza, Montero y Pegnotti; Fernández, Barreiro, Etcheverry, Pavés y Nonis.

Rosario Central Necesita Toda Garra Ante Tigre

JUSTO el doble de puntos lleva, Tigre a Rosario Central. Este es un buen antecedente para las consideraciones generales del encuentro que sostendrán mañana en el estadio de la ribera y un motivo de preocupación para los partidarios auriazules, que llegan a la séptima fecha del campeonato profesional sin haber experimentado aún el halago de una victoria. Unido a esto, el cuadro de Victoria viene por primera vez en el año a nuestra ciudad exhibiendo su amplio triunfo del domingo anterior sobre F. C. Oeste, al que le infligió la primera derrota. De manera que los centralistas se hallan ante un compromiso que en los cálculos se presenta de muy difícil solución.

* *

Pero por más serio que sea el escollo, se aprestan a salvarlo. Y de manera que no queden lugar a dudas, para así reconciliarse con el éxito —tan esquivo hasta el presente— y llevar a sus filas un tanto desalentadas la alegría que no pudieron gustar en las tres actuaciones en Rosario. En una palabra Rosario Central está dispuesto a triunfar, única manera de reactivar sus prestigios un tanto marchitos en los últimos tiempos como consecuencia de lo expuesto. Tal circunstancia hace que el lance de mañana aparezca con ribetes espectaculares. En su desarrollo se verá aflorar en su más amplia expresión las ansias de triunfo que anima a los centralistas frente a rivales que llegan a nuestro medio con lógicas pretensiones.



Gúrpide Héroe de Colón

SANTA FE, 26 (C). — Desde ayer la "hinchada" de Colón tiene un ídolo más. Este es el entrea izquierdo Gúrpide, autor de los dos tantos con que el team rojinegro venció a Unión en el match disputado en el estadio del barrio Centenario, en el que ya mucho antes de iniciarse la lucha no había lugar disponible. Su nombre fue coreado insistentemente por los adictos a la divisa colonista y no era para menos, por cuanto mediante sus dos certeros impactos cayó el tradicional adversario y estas son las horas en que Colón está magníficamente colocado en la tabla, abriendo nuevas esperanzas.

x x x

Con respecto al lance, debemos significar que justificó plenamente la ansiedad provocada en nuestro ambiente y que dió lugar a la notable recaudación —$ 103.996.10— obtenida en concepto de entradas. Desde el comienzo se lanzó el cuadro local al ataque mediante cargas profundas, que dieron pronto resultado, al obtener a los 5 minutos el primer gol. Esta ventaja infundió mayores bríos a los "sabaleros", en tanto que los unionistas por momentos daban la sensación de estar apocados. No obstante se mantuvo el score hasta la terminación de la etapa.

La misma táctica impuso Colón en la parte complementaria. Y de nuevo Gúrpide, a los 4 minutos superó a Gaetán. Reaccionó a renglón seguido la visita, más no pudo quebrar la firme resistencia de la retaguardia local, que con el dos a cero accionó con una firmeza notable.

CERTAMEN ARGENTINO EN LA Avda. Gral. PAZ

BUENOS AIRES, 26 (Esp.). — El Club Ciclista Nacional efectuará, en la Av. General Paz, el campeonato argentino de resistencia para ciclistas libres, que se disputará en pelotón sobre 80 kilómetros. Representando a Rosario intervendrán los corredores Félix Jaime, Oscar Barcella, Rodolfo y Raúl Buttarelli, José Gracán, José Flores, Rogelio Sasia y Enrique Samerón.

Galaverna Ganó con Promedio de 104,980 Km.

POSTA DE SAN MARTIN, 26 (C). — Superando todas las marcas anteriores, Hugo Galaverna se adjudicó la competencia para coches Ford T. semi preparados que el club Unión de esta localidad hizo disputar ayer en un circuito de 1.200 metros de perímetros, denominados "Las Tres Pistas". Galaverna ganó la primera serie, Ramón Yuban la segunda e Ildo Giuliano el repechaje, pasando los mejores colocados a la final.

En ésta volvió a prevalecer Galaverna, con un neto de 49'39" para las 30 vueltas establecidas, a un promedio de 104,980 km., por hora, clasificándose segundo Adolfo Hernández, a 7"; tercero José Brugués, 50"; cuarto Fernando Colángelo, a una vuelta; quinto Ildo Giuliano, sexto Rómulo Campagnoni, séptimo Juan Giusti y octavo Osval Moren, todos a dos vueltas.

EL TALA Y CICLON ACTUAN EN PARANA

PARANA, 26 (S). — En éste dará comienzo en la fecha un torneo cuadrangular de básquetbol a realizarse en el estadio del club Peñarol. Además del "five" del cuadro local, competirán el campeón paranaense, Recreativo, y los conjuntos rosarinos: El Tala y Ciclón. El programa a cumplirse es el siguiente:

El Tala v. Recreativo y Ciclón v. Peñarol.

Sucedió en 1955

Los encuentros que en la primera rueda del campeonato de 1955, disputaron los mismos equipos que se enfrentarán en la jornada de mañana, registraron los siguientes scores:
Rosario Central 2, Tigre 2;
F. C. Oeste 1, Newell's 4;
R Plate 3, G y Esgrima 2;
Independ. 3, S. Lorenzo 2;
Huracán 4, Lanús 0;
Vélez Sársfield 0, Racing 2;
Estudiantes 2, Chacarita 1.

Jaque Mate se Impuso en Ajedrez

CON el mejor de los éxitos finalizó ayer el torneo de ajedrez entre el Club Rosarino de Ajedrez y el Jaque Mate de la Capital Federal. La victoria correspondió a éstos por cinco triunfos, un empate y tres tableros perdidos. La primera confrontación, que presentaba en bandas opuestas a Miguel Najdorf y el doctor José M. Cristiá, se resolvió luego de cuarenta movimientos en favor del gran maestro internacional. En el segundo un justo empate premió la actuación del campeón rosarino, José Zgarbik, que tuvo como adversario al veterano Jacobo Bolbochán. El fuerte jugador visitante Emilio Dodero derrotó al local Calatayud, mientras que el ex campeón rosarino, José Steinberg, logró un merecido triunfo sobre Héctor Rossetto. Al final de las partidas los totales fueron estos: Club Jaque Mate 5½, Club Rosarino 3½.

LOGRARON IMPONERSE SPORTSMEN E HINDENBURG

En la cancha del Club Leandro N. Alem finalizaron en la víspera los dos campeonatos de básquetbol organizados por esta entidad, con la disputa de los encuentros decisivos octogonales. En cadetes infantiles, Sportsmen Unidos venció a Huracán por 49 tantos a 46, y en segunda femenina, Hindenburg a a Ben Hur. por 32 a 19.

Renunciaría en Newell's Toda la Minoría

ESTARIA a punto de producirse la renuncia de todos los dirigentes de Newell's que ocupan su cargo por mandato de la minoría. Se trata de los señores Ferullo, Vionicci y Volpe, quienes manifiestan su total desacuerdo por la separación del señor Rodolfo Mas del cargo de preparador físico y el mantenimiento de Fabrini como director técnico. Es muy posible que al salir a la calle esta edición, los mencionados dirigentes hayan, ya, dimitido.

Empataron los Brasileños con Talleres, en Córdoba

CORDOBA, 26 (S). — El conjunto del club Juventus, de San Pablo, que realiza una gira por el interior de la república, empató ayer sin goles, el partido que sostuvo, ante numeroso público frente a Talleres, de ésta.

INICIARA SUS FESTEJOS LA ASOC. DE PELOTA

En el frontón del Club Central Córdoba, darán comienzo en la fecha los actos deportivos auspiciados por la Asociación Rosarina de Pelota en celebración del décimocuarto aniversario de su fundación. Con ese motivo se ha resuelto la realización de los siguientes partidos: 17.30, 3ª cat.: Talleres R. P. B. (Campeón del torneo nocturno) vs. Uria (campeón del certamen interclubes de Zazpiras cat.); 18, 1ª cat.: 12 de Octubre, de San Nicolás) vs. C. Córdoba; 18.30, Asociación Rosarina "B" Juan Basualdo) con Sp. Sancti Spiritu "B"; 19, Asociación Rosarina "A" (Santos Belluzzo - Máxima Cañas) vs. Sp. Sancti Spíritu "A". A las 20, en el local de la Asociación, Corrientes 917, será ofrecido un lunch en honor del Círculo de Cronistas Deportivos de nuestra ciudad.

RODOLFO MAS SE ALEJA SIN RESENTIMIENTOS

Rodolfo Antonio Mas, recientemente separado de las funciones de preparador físico de Newell's, vino a este diario a fin de aclarar su posición. Manifiesta que no guarda rencor ni resentimientos contra nadie y entiende que el despido de que ha sido objeto es una resolución de comisión directiva, que debe ser acatada por más grande que resulte su asombro.

El señor Mas explica que el día miércoles a las 14 fue citado a la secretaría del club donde se entrevistó con una comisión formata por los doctores Freidenberg, Brebbia y señor Jorge Desmbroggi quienes lo enteraron de lo resuelto, es decir, que estaba despedido a partir de ese momento por haberse otorgado el puesto a otro profesional.

Al mismo tiempo, el señor Mas expresa su agradecimiento a la prensa, a los adictos rojinegros y a los deportista rosarinos.

CORREO ARGENTINO ROSARIO
FRANQUEO A PAGAR CUENTA Nº 877
INTERES GENERAL CATEGORIA

Con Renovado Plantel Van los Rojinegros a Caballito

Newell's en Duro Lance

CON cambios fundamentales en sus líneas va Newell's Old Boys a Caballito a discutirle la victoria a Ferrocarril Oeste. Y lo hará dispuesto a ganar, porque ésta es la única alternativa que le queda para no quedarse atrás en la tabla, con las consecuencias que son de imaginar en este campeonato profesional tan difícil. En una palabra, que este compromiso para la gente del parque Independencia es el que gravitará en su futuro.

SERA DURA LUCHA

Y gravitará de tal modo que un triunfo, además de aportarles dos puntos que hoy son más valiosos que nunca, le puede abrir la puerta hacia éxitos más continuados que serían los que le harían dejar el último puesto y escapar a esa amenaza que sobre su destino se está agitando constantemente. Por ello es que consideramos que será dura lucha la que librará con el once "verde", que acude a la cita con ansias de recuperación, ya que en la última fecha dejó en manos de Tigre su condición de invicto.

Aún dentro de la gravedad de la situación, se observa en las filas rojinegras cierto optimismo. Es el que les ha dado esta nueva fisonomía del plantel y en especial modo la forma en que se alineará su quinteto ofensivo, el eterno problema de la entidad que no encuentra solución pese a la serie interminable de modificaciones que ha sufrido.

FANTINI MARCHA PRIMERO EN LA VUELTA DE ITALIA

CAMPOBASSO, 26 (INS). — Al iniciarse la séptima etapa, Pescara-Campobasso, de la vuelta de Italia, la clasificación general era la siguiente:

1º Fantini, con 38 horas 1 minuto 6 segundos; 2º Astrua 38h.1 36"; 3º Fallarini, 38h.2'5"; 4º Moser, 38h.2'29"; 5º Clerici, 38h.2'30 (suizo); 6º Wagtmans, 38h.2'43 (holandés); 7º Fornara, 38h.2'43"; 8º Couvreur, 38h.2'55" (belga); 9º Buratti 38h.2'55"; 10º Defilippis, 38h.3'46".

Rivadavia Juniors se mide con Internacional

Una interesante fiesta de básquetbol se llevará a efecto en la tarde de hoy en el estadio del Club Internacional que fuera dispuesta como parte de los festejos para conmemorar el vigésimo segundo aniversario de la fundación de esta institución. El acto se cumplirá con la participación del subcampeón de la ciudad de Santa Fe, Rivadavia Juniors, el que confrontará con el conjunto superior del club rosarino, al que le corresponde igual título en el orden local, por merecimientos acreditados en la última temporada. El partido dará comienzo a las 19, y con anterioridad, se anuncia para las 18, las primeras divisiones femeninas de Provincial con Gimnasia y Esgrima.

Rosario deportivo
SABADO 26 DE MAYO DE 1956

Juárez Jugará en Lugar de Camilo Cerviño

BUENOS AIRES, 26 (E). — El equipo de Independiente que enfrentará a San Lorenzo presenta algunos cambios. Urriste será el back derecho en lugar de Iglesias, reapareciendo Britos en la línea media, en tanto Maldonado pasará como half izquierdo. En el ataque, Juárez será el entreala derecho en lugar de Cerviño.

ATAQUE DE TIRO ☆ *Acevedo en acción*



San Lorenzo y los Rojos

BUENOS AIRES, 26 (E). — No obstante la opaca campaña de Independiente, el match que mañana sostendrán con San Lorenzo por la séptima fecha del certamen profesional, ha provocado expectación entre los aficionados. Y es que el team rojo de Avellaneda, aun accionando por debajo de sus bien ganados prestigios, sigue siendo motivo de atracción, en tanto que San Lorenzo, cuyo repunte en los últimos domingos es notorio, es uno de los conjuntos que con más "hinchada" cuenta. Esto hace que el "clásico" sea el más importante cotejo de la jornada.

* * *

El puntero, River Plate tiene un compromiso algo riesgoso ante Gimnasia y Esgrima, aunque lo reciba a éste en su estadio de Núñez y Racing corre peligro en su visita al "Fortín" de Liniers, donde lo espera un Vélez entonado. En la "bombonera", Boca Juniors, que no ha perdido la esperanza de hacer suyo el título de este año, probará la capacidad de Argentinos Juniors y la fecha se completará con los partidos entre Huracán y Lanús, en field de San Lorenzo y Estudiantes y Chacarita Juniors, en La Plata; Ferrocarril Oeste y Newell's Old Boys en Caballito y Rosario Central con Tigre, en Rosario aun accionanndo por debajo de sus bien ganados prestigios, sigue siendo.

Completarán la Cuarta Fecha

Quedará completada mañana la cuarta fecha del campeonato "Molinas" que organiza la Asociación Rosarina de Fútbol con cinco partidos. Ellos son los de Pleamar con Provincial en cancha de Talleres; Tiro Federal con Saladillo, en field de Belgrano; Central Córdoba v. Talleres en el barrio San Martín; Talleres R. P. B. con Belgrano, en Villa Diego y Sparta con Argentino, en el estadio de Newell's Old Boys.

La Leve Ventaja de Juan Martín Creará Gran Puja

EN la ruta que une nuestra ciudad con Casilda y regreso, el Círculo de Ciclistas Rosarino efectuará mañana la segunda y última etapa del premio "Dante de Paoli", que con el contralor de la Asociación Ciclista Santafesina reunirá a calificados valores del sector federado. La partida simbólica se efectuará a las 8.30, en la intersección de la Av. Jorge Cura y Pueyrredón, desde donde se dirigirán hasta el control policial de la Av. Lucero, donde emprenderán la marcha en forma definitiva.

Los participantes tomarán por la ruta 33, pasando por Pérez, Zevalla, Pujato y Casilda, para retomar por el mismo camino hasta nuestra ciudad, entrando por avenida Lucero, avenida Godoy, Ovidio Lagos, avenida Jorge Cura, el punto de partida, totalizando 90 kilómetros. La clasificación final se establecerá sumando los tiempos de la etapa del domingo anterior a la de mañana, encabezando las posiciones Juan Martín con 12" de ventaja a Enrique Fraga y 19" a Luis Merolli, Alberto Guillen, Antonio Peralta, Oscar Giménez, Hernán Collins y Roberto Ottonello. La presencia de los citados, a los que se sumarán figuras de la talla de José Rosa y Ernesto Tassile, darán inusitado interés a la confrontación.

HAY CAMBIOS EN EL ONCE DE INDEPENDIENTE

BUENOS AIRES, 26 (Télam). — En Independiente, Urriste jugará mañana de zaguero derecho, volviendo Britos de alero en lugar de Maldonado que pasará a la izquierda. En la delantera Juárez suplantará al insider derecho Cerviño.

Empatan Sportivo y Pleamar

TERMINO empatado en dos goles el partido que ayer disputaron en Alvarez, por el campeonato "Molinas", los conjuntos de Sportivo y Pleamar. La lucha resultó reñida e interesante desde el comienzo, consiguiendo los locales la apertura del score a los 18 minutos por intermedio de Burzacca, pero a los 29', empató Asueta para Pleamar. El mismo Asueta a los 28 minutos de la segunda etapa obtuvo un segundo tanto, para igualar definitivamente, J. Capriotti a los 34'.

Cabe señalar que Sportivo actuó con diez hombres a partir de los 35 minutos del segundo tiempo al lesionarse su guardavalla Carcadera, debiendo ser reemplazo por H. Capriotti. El partido fue dirigido por el referee, señor Nunla y los teams se alistaron de esta manera:

Sportivo: Carcadera; Martínez y Silvestre; H. Capriotti, Márquez y Arcadini; Celoria, Pulenta, Burzacca, Alvarez y J. Capriotti.

Pleamar: Fernández; Demestri y Ortega; Gómez, Cortes e Ibáñez, Carlovich, Salum, D'Annibale y Asueta.

Falleció un Espectador en el Field Rojinegro

Mientras se disputaba el primer período del partido Tiro Federal y Argentino, en el fiel dde Newell's Old Boys, un espectador que se hallaba en el recinto oficial sufrió un sincope cardiaco, falleciendo en el acto.

El extinto se llama Demetrio González, de 65 años de edad, y era viejo asociado de el club Argentino.

Tiro Apuntó Mejor y Concretó su Eficacia

LAS cifras esta vez no sirvieron para ratificar lo que había ocurrido en el campo durante una buena proporción de los 94 minutos de juego porque aunque cabe reconocer que Tiro Federal realizó una tarea en la que puso de manifiesto como arma de decisiva influencia para alcanzar la victoria una línea delantera veloz y sumamente efectiva como bien lo testimonian los goles conquistados no por ello hay que dejar de valorar en su justo nivel todo lo bueno que hizo Argentino para darle a sus esfuerzos en procura de ese mismo halago conquistado por los albiceleste las formas apropiadas. Tanto que no sería una exageración sostener que a su cargo estuvieron los pasajes de más calidad registrados a través del desarrollo de los dos períodos. Pero el conjunto albo adoleció de la falta de los elementos necesarios en su ataque capaces de provocar mayores inquietudes para los expeditivos defensores de las posiciones defensivas de Tiro Federal, lo que contrastó, evidentemente, con la decisión que pusieron Ruzzi y los suyos cada vez que se acercaron a Conti.

Por Guardameta

Además, algunas piezas consideradas como elementales en la retaguardia de Argentino, lo que contribuyó para que cada vez que atacaban los delanteros adversarios, se promoviesen situaciones verdaderamente angustiosas frente al golero Conti, cuando no se materializaban en el marcador, como bien lo expresan los guarismos finales del encuentro. Todo esto no quiere significar un desmerecimiento al triunfo de los tirolenses, sino que por el contrario, quiere demostrar de acuerdo con lo sucedido en el field, que mientras el perdedor malogró muchas buenas tentativas suyas por inoperancia, Tiro Federal, en cambio, exhibió virtudes que le permitieron arribar al final de la lucha con una ventaja quizás un poco excesiva, sí, pero meritoria.

Síntesis del Partido

Jugado en el field de Newell's Old Boys.
Local: Tiro Federal.
Referée: Golcoechea (AFA).
Recaudación más. 3.205,10.
Composición de los equipos:
Tiro Federal: Poeta, Rodríguez y Cabrera; García; Sacchi y Tedeschini; Otta, Berón, Ruzzi, Acevedo y Martínez.
Argentino: Conti, Innocenzi y Cochrane; Molina, Manzi y Ponce; Moreno, Bocco, Ripoll, Grignaffini y Feitó.

Goles en el primer tiempo: a los 15' Manzi (A); a los 40' Berón (TF); a los 42' Ruzzi (T) y a los 43' Martínez (TF).

Resultado de la primera etapa: Tiro Federal 3 Argentino 1.

Goles en el segundo tiempo: a los 15' Moreno (A); a los 32' Ruzzi (TF) y a los 45' Berón (TF).

Resultado final del partido: Tiro Federal 5 Argentinos 2.

Ganó Acosta en el K. D. T.

BUENOS AIRES, 26 (Esp.) — Un notable triunfo conquistó el ciclista rosarino Héctor Acosta al imponerse en la prueba que se cumplió ayer en el circuito K.D.T. de Palermo. En el embalaje final fue escoltado por Alejandro Castillo, colocándose tercero Bruno Sivilotti.

NO ACTUARA MASCHIO EN EL EQUIPO DE RACING

BUENOS AIRES, 26 (Télam). — Por hallarse indispuesto no jugará mañana en el primer equipo de Racing el futbolista Maschio. En su lugar lo hará Adalberto Rodríguez, reapareciendo Pizzuti de interior izquierdo.

Fangio Buscará Desquite en los "Mil Kilómetros"

ADENAU, 26 (INS). — En el famoso circuito de Nuerburgring se efectuará mañana la segunda edición de los "Mil Kilómetros" para coches sport, que habrá de reunir a los más famosos volantes integrando las escuderías más poderosas en actividad. A través de los 22 kilómetros del circuito, —donde perdieran la vida los deportistas argentinos Onofre Marimón y Ricardo Galvagni— cuyas dificultades son bautizadas con nombres como "Cola de golondrina", "Tiro vivo", "Montaña rusa", "Cola de zorro", etc., se calcula que alrededor de medio millón de aficionados se reunirán al pie de los montes Eifel para presenciar su desarrollo.

La prueba se largará a las 8 de la mañana y demandará entre 8 y 9 horas de dura puja, obligando al cambio de piloto cada tres horas, pues cada máquina se presentará con dos corredores oficialmente anotados. El equipo Ferrari, que espera anotar su ventaja en el campeonato mundial de marcas, presentará cuatro máquinas de 3.500 c. c. y 12 cilindros, pero no ha dado a conocer la formación de los binomios. Juan Manuel Fangio encabeza la formación, y posiblemente forme equipo con el italiano Luiggi Musso; el español De Portago con el belga Oliver Gendenien; el francés M Trintinant con el inglés Ken Wharton, y el norteamericano Phil Hill con el italiano Eugenio Castellotti.

Por su parte, tras el fracaso en las Mil Millas, la Maserati confiará en su Nº 1 Stirling **Moss, los italianos** Cesare Perdisa y Piero Taruffi, el norteamericano Harry Schell y el suizo De Graffenried.

La casa inglesa Jaguar presentará dos máquinas de tres litros, conducidas por Mike Hawthorn, Desmond Titterington, Duncan Hamilton y el belga Paul Frere, mientras que Aston-Martin lo hará con los británicos Peter Collins, Tony Brooks, Reginald Parnell y Peter Walker.

OTRAS CATEGORIAS

En sport hasta 1.500 c. c. se destacan Behra-Manzón, con Maserati 1.500, compitiendo otras tres máquinas de la misma marca y cuatro Posche alemanes.

En coches de serie hasta 1.500 c. c. participarán 6 Porsche Spyder y un M. G. británico. En gran turismo hasta 1.300 c. c. lo harán 10 Porsche y 8 Alfa Romeo. Por último, en gran turismo hasta 2 litros, correrán 9 Porsche, mientras que en los que superan esa cilindrada actuarán un Ford Thunderbird y los citados 6 Mercedes.

En una profunda carga de Tiro Federal, tras el oportuno pase de Berón, se ha corrido por su costado Acevedo y envía potente shot al arco de Argentino, donde detendrá con gran estilo Contic. El once albiceleste venció por amplias cifras a su tradicional adversario y se ha colocado muy bien en el torneo de segunda de la AFA.

Prueba Rutera en Chacabuco

CHACABUCO, 26 (Esp.) — Sobre 4 vueltas a un circuito de pavimiento y tierra de 207 km., de extensión, se disputará mañana la "Sexta Vuelta de Chacabuco", reservada a volantes no ganadores desde 1947, en la categoría turismo carretera, fórmula "B".

Se han inscripto, entre otros: Ernesto Blanco, Aníbal Muñoz, Juan C. Perna —con el coche ede Juan Gálvez—, Carlos Lagorio, Jorge Pena, Jesús Risatti, Raúl Jara (corredor chileno), Enrique Castagnola, Norberto Palagani, Ulises Pourciel, Pablo Fachini, Luis Ferrari, Conrado Berti, Domingo Candela, Julio Cusak y muchos otros.

Ocampo Hará Recia Pelea con Salinas

JULIO Ocampo cuya pegada y agresividad eximen, por conocidas de todo elogio o información, se presentará esta noche en el Estadio Norte para enfrentar al cordobés Luis Salinas, aguerrido púgil que los aficionados locales conocen de cerca a través de sus actuaciones frente a Alfredo Argüello y Oscar Pita.

Boxeador sin fórmulas técnicas, Salinas es peligroso por sus recios golpes y la experiencia que ha aquilatado en sucesivos combates con adversarios calificados, en distintos rings del país y aún del exterior. Temperamental e instintivo, Salinas se le planta a cualquiera y pelea recio y firme.

COMBATE VIOLENTO

Salinas produjo una lucida actuación frente a Pita y sentó plaza, allí, de valiente. Fue noqueado por Alfredo Argüello, pero en ese combate, el rosarino estuvo impecable y ello no desmerece las apuntadas características del cordobés. Por su parte, Ocampo pega como un cañonazo y su demoledor triunfo sobre Gallardo, en fecha reciente, sirve de confirmación para ello.

Con tales rivales, el combate tiene que ser necesariamente, violenta.

EL K. O. PROBABLE

No es, pues, una aventura predecir, el K. O. que puede darle el triunfo a cualquiera de los dos. Si la mayoría de las preferencias se inclina por Ocampo, es porque pega más fuerte, pero Salinas lanza sus golpes con todas sus potencias y los largos swings que cruzarán el ring pueden terminar a su favor el match. La reunión comenzará a las 21.45.

EN MONTEVIDEO JUGARIAN B. JUNIORS Y NACIONAL

MONTEVIDEO, 26 (INS). — El representante del Club Boca Juniors en esta ciudad, señor Carlos Rodríguez Blanco, visitó la sede de Club Nacional, donde conversó con los dirigentes de este club acerca de un posible partido en el estadio Centenario. El club uruguayo aceptó en principio tal sugestión, quedando en dar su respuesta definitiva en el transcurso de la semana próxima. La confrontación, de aceptarse, se realizaría el 19 de junio.

Colombo Hizo Declaraciones Sobre el Campeonato Mundial

LONDRES, 26 (INS). — Los señores Raúl Colombo y Juan José Ruzzo, presidente y secretario respectivamente de la Asociación del Fútbol Argentino, llegaron por vía aérea procedente de prete de Colombo, expuso las razones de la visita a Londres: "Esperamos hacer comprender a sir Stanley Rous y Arthur Drewry, que estamos bien preparados para celebrar los cotejos por la copa mundial en Buenos Aires en 1962", dijo luego: "Contamos para ello en la Argentina con todas las facilidades necesarias y la capacidad de 1.414 estadios".

Sir Rous es secretario de la Asociación de Fútbol y Drewry secretario de la Liga de Fútbol.